Regd. No. M. 1118

వంపుటం 49 సంచిక 36

ఆంధ్రపత్రిక

FOUNDER : DESODHARAKA K. NAGESWARA RAO

నేడు, 8-5-1962 తేదీన

ప్రజాసేవలో తమకు తుప్పుకి నాణ్యత యేకు ప్రారంభ మురుచున్నదని లిటిల్ ఫ్లవర్ కంపెనీ, మద్రాసు-17, వారు సానందముగా ప్రకటించుచున్నారు.

ప్రఖ్యాతి లిఖిత ప్రకాశకుల పుస్తకములపై ప్రజలు మాపు ఆదరాభిమానములకు తమ కృతజ్ఞతను ప్రకటిస్తూ, లిఖితో యికముంగు కూడా యిదేవిధముగా ప్రజాసేవచేయ భగవంతుడను గ్రహింప ప్రార్థిస్తున్నారు.

Thirty - fourth Year of Service

మంగళవారం 8-5-1962 ★★★ THE ANDHRA PATRIKA - MADRAS 6 పుటలు 7 నయాపైసలు

కాశ్మీర్ సమస్యపై చర్చకు మండలి జూన్‌లో పునఃభద్రతామండలి సమావేశం

ఏడు సభ్యత్వరాజ్యాల సుముఖత: ఫలితం వృథాఅని అభిజ్ఞుల వ్యాఖ్య

అమెరికాను భారత వ్యతిరేకిగా మార్చేందుకు పాకిస్తాన్ విశ్వప్రయత్నం

ఐక్యరాజ్యసమితి, మే 8:

కాశ్మీర్ సమస్యపై తిరిగి చర్చ కొనసాగించేందుకు భద్రతా మండలి జూన్‌లో ఐక్యరాజ్యసమితి సర్వప్రతినిధిసభ చర్చలు ప్రారంభించేలోగా తిరిగి సమావేశం కాగలదని తెలుస్తున్నది.

భద్రతా మండలిలో మరొక విడత అల్లరి, ప్రచారం సాగించేందుకు పాకిస్తాన్ లాబీవర్గాలు అప్పుడే కృషి మొదలెట్టి వని.

మండలిలోని 11 మంది సభ్యులలో ఏడుగురు మరి 14 నోజులలో మండలి సమావేశం జరిగేటట్లు చూడగలమని పాకిస్తాన్‌కు మాటయిచ్చినట్లు మొదట కదంతి బయలుదేరింది. కాని సమితి జూన్ సమావేశంలోగా సభ్యి జరిపించగలమని వారన్నట్లు అనంతరవార్తలు అల్లుతున్నవి.

అమెరికానుంచి పాకిస్తాన్ ఖరీదు చేసిన విమానబలాన్ని కశ్మీరీపీనంచేసేందుకు పోలియోట్ యుద్ధవిమానాలు ప్రయోగించేందుకు భాగస్వామ్యం చేసినవర్గం అమెరికాకు చికాకు కలిగించిందని, అందుచేత పాకిస్తాన్‌తిరిగి అమెరికా బలపరచగలదనే భ్రమలో వున్నదని పరిశీలకులు అంటున్నారు.

శాంతికి భంగం కలిగించే చర్యలు తీసుకొని, శాంతికి ముప్పుతెచ్చిందని ఆదేరాజ్యంకోరి మండలి సమావేశం కావాలంటే సాధారణంగా జరిగే పని కాదని రాజకీయవర్గాలు పేర్కొంటున్నవి.

"ఆజాద్ కాశ్మీర్" స్వాతంత్ర్య వాంఛ

పాకిస్తాన్ ఆక్రమణలో వున్న కాశ్మీర్‌కు పాకిస్తాన్ ప్రభుత్వం స్వంత ఖర్చుపై కొందరు విదేశ పరిశీలకులను తీసుకొని వెళ్లిందని, కాశ్మీర్ సమస్య పరిష్కారానికి మార్గం కాశ్మీర్ కు స్వతంత్ర దేశం గా గుర్తించడమేనని పాకిస్తానీయులు చెప్పివారని తెలియవచ్చింది. దీనినిబట్టి ఆజాద్ కాశ్మీర్ ప్రజలకు ఆయూబ్‌ఖాన్ పైన కొలత లభించలేదని విదితమౌతున్నది.

"మేవనాబ్జ్" ఆర్టి

"చివరకంటా ఓపిగ్గా కూచుని ఆలకించిన సహృదయులు - మీకు నా కృతజ్ఞత."

"నీవన్నారూ-కాన్ఫరెన్సు గట్టిగా సెలవీయండి-నాకు చెవుడు."

అణ్వాయుధ పరీక్షల నిషేధ ఒప్పందం అమలుపై అజమాయిషీ వహించేందుకు అంతర్జాతీయ సంఘం

బలవంతపు తనిఖీలు పనికిరావని పరతు: రష్యా వైఖరి మారలేదని అమెరికా వ్యాఖ్య

జెనీవా, మే 7:

అణ్వాయుధ పాటవపరీక్షల నిషేధ ఒప్పందం అమలుపై అజమాయిషీ వహించేందుకు అంతర్జాతీయ సంఘాన్ని ఏర్పాటు చేసేందుకు తాము అంగీకరించామని, అయితే బలవంతంపై స్థల పరిశీలనచేసే అధికారం మటుకు దానికి వుండదని సోవియెట్ రష్యా నేడు ప్రకటించింది.

అమెరికా వెంటనే సమాధానమిస్తూ తీరనివిబట్టి రష్యా వైఖరిలో రత్యంతి మార్పు అయినట్లేదని సువిదితమౌతున్నదని చెప్పింది.

17 రాజ్యాల నిరాయుధీకరణ మహాసభలో ప్రాతృత్వమ అగ్రరాజ్యాలు తిరిగి ఇలా వాదోపవాదాలు చేసుకొనడంతో చర్చలలో తిరిగి ప్రతిష్టంభన ఏర్పడింది. అది తొలగిపోయే సూచనలు ఇంతిలో కానరావడంలేదు.

సోవియెట్ విదేశాంగశాఖ ఉపమంత్రి శ్రీ జోరిన్ మాట్లాడుతూ తటస్థ రాజ్యాల పథకాన్ని రష్యా ఆమోదించడమే ఒక గొప్ప సౌకర్యం కలుగజేయడమన్నారు.

రష్యా ఇంతవరకు ఎట్టి అంతర్జాతీయ అజమాయిషీ సంఘానికి తనిఖీలకు ఒప్పుకొనడంలేదని, ఇప్పుడు ప్రభుత్వం ఆహ్వానంపై అని వచ్చుటంగుకు అంగీకరించడమే దీ ఒక గొప్ప విశేషమని చెప్పారు.

పాశ్చాత్యరాజ్యాలు కూడా తటస్థ దేశాల రాజీపథకాన్ని ఆమోదించేటట్లయితే జెనీవా సంప్రతింపులు ఫలించి ఒడంబడిక రూపొందగలదన్నారు.

రాజీ పథకానికి రష్యా తనకువచ్చిన భావ్యం చెప్పడమే వచ్చిన చిక్కుల్లనవి, ఆ భావ్యం వాస్తవికతకు చాలా దూరంగా వుందని అమెరికా ప్రతినిధి శ్రీ ఆర్థర్ డీన్ జవాబిచ్చారు.

ఆ పథకం అస్పష్టంగా వుందనీ, వివరణ వచ్చేవరకు అమెరికా, దానిపై ఎట్టి అభిప్రాయం ప్రకటించలేదన్నారు.

రష్యా తిరిగి అణ్వాయుధ పరీక్షలను తలపెట్టినందున జెనీవా సంప్రతింపులు పతనమైపోతాయని కొందరు పరిశీలకులు అభిప్రాయపడ్డారు.

ప్రస్తుత ప్రతిష్టంభనకు బ్రిటన్ అమెరికా బాధ్యులన్ని రష్యా ఆరోపణను బ్రిటన్ ప్రతినిధి పర్ ఫ్రెడ్ కారిల్ తోసిపుచ్చారు.

తటస్థరాజ్యాల పథకం ఆధారంగా రూపొందే అణ్వస్త్ర పరీక్ష నిషేధ ఒప్పందానికి సంబంధించిన పొంకతనిని యాల పరిశీలనకు కార్యక్రమాలు సంఘాన్ని ఏర్పాటు చెయ్యాలనే ఇటలీ ప్రతిపాదనను, కొలయాపనకు దోహదియగలదనే కారణంపై, సోవియెట్ ప్రతినిధి శ్రీ జోరిన్ త్రోసిపుచ్చారు.

కొండతో డకోటా విమానం ఢీ 8 మంది మృతి

కలకత్తా, మే 7: నేటి వుదయం వాసభూమి ప్రాంతంలో ఐ. ఎ. ఎఫ్. డకోటా విమానం ఒక కొండను ఢీ కొని బద్దలయ్యింది. విమాన చోదకుడు, సహ చోదకునితోపాటు మొత్తం విమాన సిబ్బందిలోని 8 మంది సభ్యులూ మరణించి వుంటారని భావిస్తున్నారు.

ఈ విమానం ఆ ప్రాంతంలో ఆహార సరఫరాచేసే కార్యక్రమంలో పని చేస్తున్నది.

స్వతంత్ర రాజ్యంగా పాలస్తీనా సృష్టి

పాశ్చాత్య రాజ్యాల ఆలోచన

కైరో, మే 8:

పాలస్తీనాలో ఒక కొత్త అరబ్బు రాజ్యాన్ని సృష్టించటానికి అమెరికా, బ్రిటన్, ఫ్రాన్సు ఆలోచిస్తున్నట్లు విశ్వసనీయంగా తెలిసిందనీ 'రోజావిల్ యూసెఫ్' అనే పత్రిక ప్రచురించింది.

అరబ్బుల ఆధిపత్యంలోవున్న పాలెస్టైయిన్ ప్రాంతాలన్నిటినీ, నైజీల్ ఎడారిలో కొంతభాగాన్ని కలిపి, గాజా ప్రాంతంనుంచి కోర్డాన్‌నది పడమటివరకూ ఏకఖండంగా వుండేటట్లు చేయాలని ఆరాజ్యాల ఉద్దేశమట.

ఈ ఉద్దేశం రూపుదాలిస్తే, పాలెస్టైయిన్ అరబ్బు కొండికకులంతా మళ్లీ ఒక రాజ్యంలోకి వస్తారనీ, మధ్యధరా సముద్రంమీదికి యుద్ధచ్ఛాయగా ఒక పోకలు సాగించే వాటికాశం వారికి లభిస్తుందనీ 'విశ్వసించదగిన ఒక పాశ్చాత్య దౌత్య(ప్రతినిధి' తెలిపినట్లు ఆ పత్రిక పేర్కొన్నది.

ఈ విషయమై ఆయూడురాజ్యాలూ రహస్య సమావేశాలు జరిపాయట వారిమధ్యలు పరిశీలనవిధంగా వున్నట్లు తెలిసింది. కొత్తరాజ్యం ఏర్పడ్డ అజమాయిషీ కింద వుంటుంది అమెరికా, బ్రిటన్, ఫ్రాన్సు, వాటి మిత్రరాజ్యాలతో కలసి, ఆ రాజ్యపు భద్రతకు హామీ ఇస్తాయి. అక్కడ స్థిరంగా ఒక అంతర్జాతీయసేనను ఉంచవచ్చు. ఆర్థికపరిస్థితి సాధించేందుకు సాంకేతిక, ఆర్థికసహాయం వనరూర్చవచ్చు.

ఇజ్రేల్ పాలెస్టైయిన్‌లోకి యూదులను బలవంతపటం విరమించుతుంది.

ఐక్యరాజ్యసమితి పాలెస్టైయిన్‌ను విభజనూ 1947 లో విరచించివుంది. ఆరేళ్ళతరువాత యూదులకు ప్రత్యేక ఇజ్రేల్ రాజ్యం ఏర్పడింది. ఇప్పుడు దీనినిబట్టి ఆ నిర్ణయాన్ని కొంతవరకు తిరగదోడటానికి అమెరికా, బ్రిటన్, ఫ్రాన్సు తలపెట్టాయని తెలుస్తున్నది.

అజ్ఞాయుధీసంఘ నిర్మాణానికి సోవియెట్ రష్యా అంగీకారం

ఉపరాష్ట్రపతిగా డా॥ జకీర్ హుస్సేన్ ఎన్నిక

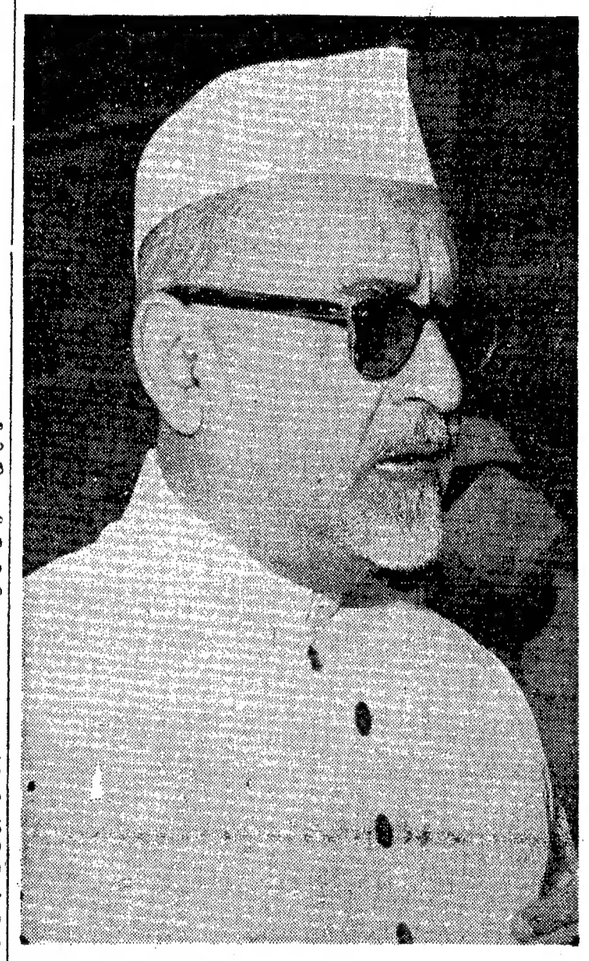

అల్పసంఖ్యాకవర్గానికి అఖండ గౌరవం: ప్రత్యర్థియైన శ్రీ సిన్హాకు 14 ఓట్లు మాత్రమే

న్యూఢిల్లీ, మే 7:

ప్రముఖ విద్యావేత్త, బీహార్ గవర్నరుగా పదవీవిరమణ చేస్తున్న శ్రీ జకీర్ హుస్సేన్ భారత రిపబ్లిక్ ద్వితీయ ఉపరాష్ట్రపతిగా నేడు ఎన్నికయినారు. వీరు ఈ పదవిలోను, రాజ్యసభాధ్యక్షులుగాను అయిదేళ్ళపాటు వుంటారు.

పార్లమెంటు ఉభయసభల సభ్యుల ఓట్లతో పోటీ. జకీర్ హుస్సేన్ అత్యధిక మెజారిటీగడించారు. ఆయనకు 568 ఓట్లు రాగా, ఏకైక ప్రత్యర్థి అయిన శ్రీ సమంత్ సిన్హాకు 14 ఓట్లు మాత్రమే వచ్చాయి.

ఉపరాష్ట్రపతి ఎన్నిక ఫలితాన్ని రాజ్యసభ కార్యదర్శి, ఎన్నికోద్యోగి శ్రీ ఎస్. ఎన్. ముఖర్జీ ఈ సాయంత్రం ప్రకటించారు.

రాష్ట్రపతి ఎన్నిక పోలింగుతో పాటు ఉపరాష్ట్రపతి ఎన్నికపోలింగు కూడా పార్లమెంటు భవనంలో ఈ వుదయం 10 గంటలకు ప్రారంభమయి సాయంత్రం 4 గంటలకు పూర్తయింది. మొత్తం 787 మంది ఓటర్లలో 596 మంది వోటువేశారు. 14 వోట్లు చెల్లలేదు. డా॥ జకీర్ హుస్సేన్‌కు 568 వోట్లు వచ్చాయి.

ఓట్ల లెక్కింపు సాయంత్రం 5 గంటలకు ప్రారంభమయి 6 గంట లవకుండానే పూర్తయింది.

డా॥ జకీర్ హుస్సేన్ ఉపరాష్ట్రపతిగా ఎన్నికయినట్లు ఆయనకు టెలిఫోను ద్వారా తెలియజేయబడింది. మే 13 వ తేదీన నూతన రాష్ట్రపతి ఆయనచేత ప్రమాణస్వీకారం చేయిస్తారు.

మైసూరులో పోలింగ్

బెంగుళూరు, మే 7: రాష్ట్రపతి ఎన్నికకు జరిగిన పోలింగులో మైసూరీ అసెంబ్లీ సభ్యులు 207 మందిలో 171 మంది వోటుచేశారు. మైసూర్ పార్లమెంటు సభ్యులు 26 మందిలో 5 గురు ఇచట తమ వోట్లు వేశారు.

రాష్ట్రపతి ఎన్నికకు మే 11 న వోట్ల లెక్కింపు

13 న పదవీ స్వీకారం

న్యూఢిల్లీ, మే 7: రాష్ట్రపతిని ఎన్నుకోవటానికి నేడు పార్లమెంటు సభ్యులు, రాష్ట్ర శాసనసభల సభ్యులు పోలింగ్‌లో పాలుగొన్నారు.

వోట్ల లెక్కింపు మే 11 న జరుగుతుంది. మే 13 న కొత్త రాష్ట్రపతి పదవీ స్వీకార ప్రమాణం చేస్తారు.

రాష్ట్రపతి పదవికి ముగురు అభ్యర్థులు పోటీ చేస్తున్నారు. వారు డా॥ రాధాకృష్ణన్, శ్రీ చౌదరీ హరిరాం, శ్రీ వై. పి. త్రిశూలియా.

అన్నిరాష్ట్రాలలోకన్నా ప. బెంగాల్‌లో ఎక్కువమంది వోటు చేశారు. మొత్తం 252 మందిలోనూ 230 మంది సభ్యులు వోటుచేశారు. మద్రాసు ద్రవిడ మున్నేట్రకజగం ఈ పోలింగ్‌ను బహిష్కరించింది. అపార్టీ సభ్యులు ఒక్కరు మాత్రంతప్పవోటుచేశారు. మహారాష్ట్రలో ప్రతికూలపక్ష సభ్యులు 49 మందికి 6 గురు మాత్రం వోటుచేశారు. ఆంధ్రప్రదేశ్‌లో రైలు ఆలస్యంగా రావటంవల్ల ఎక్కువమంది రాష్ట్ర అసెంబ్లీ సభ్యులు పోలింగ్‌లోపాలొన్నలేకపోయినప్పటికీ మొత్తం 300 మందికి 261 మంది వోటుచేశారు. జమ్మూ-కాశ్మీర్‌లో అధిక సంఖ్యాక సభ్యులు వోటుచేశారు.

కజగంతోపాటు సోషలిస్టు పక్షం కూడా పోలింగులో పాలొనలేదు.

రాష్ట్రపతి, ఉపరాష్ట్రపతి ఎన్నికకు పోలింగ్ పార్లమెంటు భవనంలోని మొదటి అంతస్తులో ప్రక్కప్రక్కన వున్న రెండుగదుల్లో జరుపబడింది. మొదటి గంటలో సైతం పోలింగ్ చురుగ్గా సాగింది. మధ్యాహ్న సమయానికి ప్రధాని, కేంద్ర మంత్రులలో పలువురు పార్లమెంటు సభ్యులలో పలువురు వచ్చి వోట్లు వేశారు.

రాష్ట్రపతి ఎన్నికలో వోటుచేయటానికి హక్కుగల 724 మంది సభ్యుల్లో 591 మంది వోటుచేశారు. రాష్ట్ర శాసనసభ్యులతోపాటు రాష్ట్ర రాజధానులలో వోటు చేయటానికి 29 మంది పార్లమెంటు సభ్యులు ఎన్నిక అధికారి అనుమతిని తీసుకున్నారు.

వోటింగ్ రహస్య బాలెట్ పద్ధతిలో జరిగింది.

ప్రజలలో కులతత్వం వారి మనుగడకే ముప్పు

డా. జకీర్ హుస్సేన్ ఉద్బోధ

పాట్నా, మే 7: ప్రజలు కులతత్వాన్ని నిర్మూలించకపోతే, కులతత్వమే ప్రజలను నిర్మూలిస్తుందని బీహార్ గవర్నరుగా పదవీ విరమణ చేస్తున్న నూతన ఉపరాష్ట్రపతి డా. జకీర్ హుస్సేన్ హెచ్చరించడ ఉద్బోధించారు.

బీహార్ ముఖ్యమంత్రి శ్రీ బినోదానంద ఝూతిమ గౌరవార్థం చేసిన వీడ్కోలు విందుసభలో మాట్లాడుతూ కులతత్వ జాడ్యాన్ని నివారించకపోతే ప్రజల మనుగడకే ఆపత్తుగలదని హెచ్చరించారు.

'విద్యుచ్ఛక్తి బొగ్గు కొరతవల్ల రాష్ట్రాభివృద్ధికి ఆటంకంలేదు'

ముఖ్యమంత్రి ప్రకటన: మంత్రులకు వాణిజ్య మండలి సలహా సభ్యులవిందు

హైదరాబాదు, మే 7: రాష్ట్రంలో ప్రస్తుత విద్యుత్‌కొత, బొగ్గుకొరత త్వరలోనే నివారింప బడగలవని, వాటివల్ల రాష్ట్రాభివృద్ధికి ఎటువంటి ఆటంకమూ ఉండబోదని ముఖ్యమంత్రి శ్రీ సంజీవరెడ్డి నేడిక్కడ ఉద్ఘాటించారు.

ఆంధ్ర వాణిజ్యమండలి స్థానిక సలహా సంఘ ఉపాధ్యక్షులు, శ్రీ మురళీధర్ హరిశ్చంద్రప్రసాద్, తదితర సభ్యులు ముఖ్యమంత్రి, ఇతరమంత్రుల గౌరవార్థం విందుచేశారు.

ఆ సందర్భంలో శ్రీ సంజీవరెడ్డి ప్రసంగిస్తూ, పారిశ్రామిక వేత్తలకు తగు సౌకర్యాలను కలిగించడానికి ప్రభుత్వం తనశక్తి వంచన లేకుండా కృషి చేస్తోందని, కాని అధిక వనరులకోసం పాకులాడటం ప్రజాక్షేమం దృష్ట్యా తగదని హితవు చెప్పారు. ప్రభుత్వమే స్వయంగా ముడిసరకులు తదితర వస్తువులను పారిశ్రామిక వేత్తలకు అందిస్తుందని భావించడం పొరపాటని తెలియజేశారు.

కేవలం భారీపరిశ్రమలు నెలకొల్పడం వల్లనే రాష్ట్రాభివృద్ధి ఆధారపడి వుండదనీ, ఇంకా ఎన్నో ఇతర విషయాలు కూడా దానితో జతపడి వుంటాయనీ చెప్పారు. బీహార్‌లో భారీపరిశ్రమలెన్నో వున్నప్పటికీ, అక్కడ తలసరి ఆదాయం చాలా తక్కువని, కాని పంజాబులో కుటీర పరిశ్రమలు, మధ్యరకపు పరిశ్రమలే వున్నప్పటికీ తలసరి ఆదాయం ఇతరరాష్ట్రాలతో పోల్చి చూస్తే ఎక్కువగానే వుంటుందనీ ముఖ్యమంత్రి వివరించారు.

ఆంధ్రప్రదేశ్ వంటి గ్రామీణ రాష్ట్రంలో కుటీర పరిశ్రమలమీద మన శక్తియుక్తులన్నీ కేంద్రీకరించి, రాష్ట్రాభివృద్ధికి తోడ్పడాలనీ, అమెరికా పద్ధతులూ మనకు కూడా సౌభాగ్యవంతే అయిన వసతులు కావాలనకోవడం మెచ్చదగిన విషయం కాదనీ, మనవారు అల్పసంతుష్టులు అయి వుండటం ఉత్తమమనీ శ్రీ సంజీవరెడ్డి సూచించారు.

శ్రీ మురళీధర్ హరిశ్చంద్ర ప్రసాద్ ముఖ్యమంత్రి ప్రసంగానికి ముందు ఆంధ్రప్రదేశ్ మంత్రివర్గానికి స్వాగతం చెబుతూ, మనరాష్ట్రంలో సర్వ సౌకర్యాలు వున్నప్పటికీ, పెద్ద పరిశ్రమలను పొందే అదృష్టాలకు నోచుకోకపోవడం శోచనీయమని, ప్రభుత్వ రంగంలో వాటిని నెలకొల్పడం చాలా అవసరమని సూచించారు. ప్రయివేటు రంగంలో అన్ని తరహాల పరిశ్రమలు ప్రభుత్వ తోడ్పాటుతో పెరిగవచ్చాయనీ, అయితే ఇటీవల ఏర్పడ్డ విద్యుత్ కొత, బొగ్గు కొరతలవల్ల వాటి అభివృద్ధి కుంటుపడుతుందని చెప్పారు. అంతేగాక ఇనుము ఉక్కు, ముడి పదార్థాలను పొందడానికి ప్రయివేటు పారిశ్రామికులు 'అనుభవిస్తున్న ఇబ్బందుల'ను వివరిస్తూ, వాటిని తొలగించడానికి ప్రభుత్వం సత్వరం ప్రయత్నించకపోతే, ఉత్పత్తిని పెంచడానికి, ఉద్యోగావకాశాలు కల్పించడానికి వీలుండదని శ్రీ హరిశ్చంద్ర ప్రసాద్ తెలిపారు.

అ. భా. కాంగ్రెసు సంఘ సమావేశం

జూన్ 4, 5 తేదీల్లో

న్యూఢిల్లీ, మే 7: అ. భా. కాంగ్రెసుసంఘం జూన్ 4, 5 తేదీల్లో ఇచట సర్వోదయ భవనంలోని అడిటోరియమ్‌లో సమావేశమవుతుందని కాంగ్రెసుపక్షం ప్రధాన కార్యదర్శి, శ్రీ సదీఖ్ అలీ నేడు వెల్లడించారు.

కాంగ్రెసు అధ్యక్షుని ఎన్నికకు, ఎన్నికానంతర పరిస్థితిని సమీక్షించటానికి సమితి ఈ సమావేశాన్ని జరుపుతున్నది. ఎజెండాను పూర్తి చేయటానికి సమితి సమావేశం జరిగేముందు కలుసుకొనున్నదని భావింపబడుతున్నది.

కాంగ్రెసు అధ్యక్షపదవిని శ్రీమతి ఇందిరాగాంధీ స్వీకరించేటట్టు చేయవచ్చునని వున్నతాధికార సన్నిహిత వర్గాలు విశ్వసిస్తున్నాగు.

హిందీ ప్రచారానికి 4 సమితుల ఏర్పాటు

స్వచ్ఛందసంస్థల సత్వర చర్యలకు శ్రీమాలి విజ్ఞప్తి

న్యూఢిల్లీ, మే 7: హిందీ ప్రచారానికి వాటుగ (ప్రాంతీయసమితుల ఏర్పాటుకు త్వరలో చర్యలు తీసుకోవాల్సిందిగా ప్రభుత్వం స్వచ్ఛంద సంస్థలను కోరినట్టు నేడు రాజ్యసభలో కేంద్ర విద్యామంత్రి, డా. కె. ఎల్. శ్రీమాలి వెల్లడిచేశారు.

ఇందుకు నలుగురు కన్వీనర్లు నియమింపబడ్డారు. వారు సమితుల స్థాపన గూర్చి వివిధ సంస్థలతో సంప్రతింపులు జరుపుతున్నారు. ఈ సమితులు హిందీ ప్రచారసంస్థల ప్రచార సమస్యలపై చర్చలకు సంస్థలమధ్య సామరస్యాభివృద్ధికి పనిచేస్తాయని వారు తెల్పారు.

ప్రభుత్వ రంగంలో స్థాపించే ప్రాజెక్టులు

అభివృద్ధి ప్రయోజనాలను తగినంత పొందని రాష్ట్రాలకు ప్రాధాన్యం: కనుంగో ప్రకటన

న్యూఢిల్లీ, మే 7: ఇంతవరకు తగినంతగా అభివృద్ధి ప్రయోజనాలను పొందని రాష్ట్రాలకు ప్రభుత్వరంగంలో నెలకొల్పే ప్రాజెక్టుల విషయంలో ప్రాధాన్యత యివ్వబడినది. అని పరిశ్రమల మంత్రి శ్రీ విశ్వానందకనుంగో నేడు లోక్‌సభలో ప్రకటించారు.

శ్రీ బి. కేంద్ర బహదూర్ సింగ్ ప్రశ్నకు సమాధానంగా శ్రీ కనుంగో ప్రభుత్వ విధానాన్ని పై విధంగా ప్రకటించారు.

అన్నిరాష్ట్రాల వ్యాయామి పరిశ్రమలు పరిశీలించబడుతవి. అడ్హాక్ పాంకతిక సంఘాల సహాయంతో స్థలాల ఎంచుకు చేందుకు సంబంధించిన వివరాలు పరిశీలించబడినవి. మధ్యప్రదేశ్‌కు సంబంధించినంతవరకు ఆ రాష్ట్రములో ఎక్కువ పెట్టుబడి కలవకు ప్రభుత్వ ప్రాజెక్టులే నెలకొల్పబడినవి అని శ్రీ విశ్వానందకనుంగో చెప్పారు.

మిషనరీ

పైర్కిట్స్ P6 ఇంజనులకు బాబిట్ కీకండిషనింగ్ గ్యారంటీతో చేయబడును. మరియు ట్రక్కులు, ట్రాక్టర్లు యొక్క అన్ని రకములైన ఇన్‌జెక్టర్లకు సర్వీసింగు చేయబడును. ఆధునిక యంత్ర పరికరములు, నుర్శక్షీలు లైన పనివాగు మూడ్డ కలదు. THE INDIAN ENGINEERING & TRADING CO., 26, Wallers Road, Madras-2.

దండకారణ్య - బలంగిర్ - కిరిబురు రైల్వే ప్రాజెక్టులు

టెండరు నోటీసు

నెం. కేబి/4కె/62/1-5-62

కొత్తవలస-కైలదిల్ల కొత్త రైల్వే లైను నిర్మాణము సందర్భములో కోరాపుట్/కైపూరు/జగదల్ పూరు I & II జిల్లాలకు తలుపులు, కిటికీలు, వంటి లేటర్లు తయారుచేసి సప్లయి చేయుటకు అనుభవపరులైన కంట్రాక్టర్లనుండి, నిర్ణయించిన ఫారములలో సీలు వేసిన టెండర్లు 5-6-62 తేదీ సా॥ 3 గంటల వరకు అందుకొనబడును. ఈ టెండర్లను అదేదినము సా॥ 3-30 గంటలకు యీ క్రింది పంతకముదారువారి ఆఫీసులో తెరువబడును. టెండరువకు ఎర్నెస్టు పొమ్ము రు 3,257.

కాంట్రాక్టు పరతులతో గూడిన టెండరు ఫారములు మిందలకు వాటికి రు. 5 (ఐదురూపాయలు మాత్రం) డివిజనల్ డివిజనల్ సేఫ్టర్, డి. ఎ. ఇ. రైల్వే ప్రాజెక్టులు, జగదల్ పూర్ వారికి స్వయముగా గాని లేక మనియార్డరుద్వారా గాని చెల్లించి పదరు రసీదును యీ ఆఫీసువకు చూపించి, తేదీ 4-6-62 వరకు దిగువపంతకపుదారుని ఆఫీసులో పని చేయు యే దినములలో నైనను టెండరు డాకుమెంట్లను పొందవచ్చును. ఈ పొమ్ము తిరుగురాదు.

చీఫ్ ఇంజనీర్, దండకారణ్య-బలంగిర్-కిరిబురు రైల్వే ప్రాజెక్టులు, జగదల్ పూర్.

కావలెను

గుంటూరు, కృష్ణా, తూర్పు & పశ్చిమ గోదావరి జిల్లాలయందు వెంటనే రూ. 150/- మరియు కమీషనుమీద మార్కెట్ చెందిన కలకం విడిలకు సేల్సుమెన్ కావలెను. రొక్కపు డిపాజిటు రు. 500/-అవసరము. మెనర్సు నయిడ్ హబిబుల్లా, పి.బి.నెం.1176, మద్రాసు-21 క్రాయండి.

దండకారణ్య - బలంగిర్ - కిరుబురు - రైల్వే ప్రాజెక్టులు

వాల్తేరు

టెండరు నోటీసు

నెం: KB/22/62/1-5-62

నిర్ణయించిన ఫారములో సీలువేసిన టెండర్లును అనుభవపరులైన కంట్రాక్టర్లనుండి కొత్త వలసలు - కైలదిల్ల కొత్త రైల్వేలైను నిర్మాణ సందర్భములో అరకువద్ద సిబ్బంది గృహములు మరియు యితర అనేకపనులు చేయుటకు నిర్ణయించిన ఫారములో సీలు వేసిన టెండర్లు 4-6-62 తేదీ సా॥ 3 గంటలవరకు యీ క్రింది పంతకముదారుని ఆఫీసులో అందుకొనబడి, అదేదినము సా॥ 3-30 గంటలకు తెరువబడును. ఈ టెండరువకు ఎర్నెస్టు పొమ్ము రు 6250.

కాంట్రాక్టు పరతులతో గూడిన టెండరు ఫారములు, మిందలకు వాటికి రు 5/- (ఐదురూపాయలు మాత్రం) డివిజనల్ డివిజనల్ సేఫ్టరు, డి.ఎ.ఇ. రైల్వే ప్రాజెక్టులు, వాల్తేరు వారికి స్వయముగా గాని లేక మనియార్డరుద్వారా గాని చెల్లించి పదరు రసీదును ఆఫీసువకు చూపించి, తేదీ 2-6-62 వరకు దిగువ పంతకపుదారుని ఆఫీసులో పనిచేయు యే దినములలో నైనను టెండరు డాకుమెంట్లను పొందవచ్చును. ఈ పొమ్ము తిరుగురాదు.

చీఫ్ ఇంజనీర్, డి.ఎ.ఇ. రైల్వే ప్రాజెక్ట్స్, వాల్తేరు

దక్షిణ రైల్వే, విజయవాడ డివిజను

టెండరు నోటీసు నెం. 62

డివిజనల్ సూపరింటెండెంట్, దక్షిణరైల్వే, విజయవాడవారు ఈక్రింద తెలిపిన పనులకు సీలువేసిన టెండర్లను పంపగోరుచున్నారు.

వరుస నెం.	పని పేరు	పనియొక్క మనూరు విలువ	చెల్లించవలసిన ధరావతు సొమ్ము
1.	తాడేపల్లి-అదనపు ట్రాన్‌షిప్ వసతులు	రు. 6,75,000/-	రు. 13,500/-
2.	తాడేపల్లి-అదనపు ట్రాన్‌షిప్ వసతులు, క్రొత్త ఉప్కు పనుల ఫాబ్రికేషను మరియు పరఫరా	86,000/-	2,150/-

గమనిక:

(1) టెండరు ఫారములు జారీచేయుటకు ఆఖరు తేది: 25-5-62 సా॥ 3 గంటలు.

(2) డివిజనల్ సేమాస్టర్, దక్షిణ రైల్వే, విజయవాడ, లేక చీఫ్ క్యాషియర్, దక్షిణరైల్వే, మద్రాసువారికి ధరావత్తు సొమ్ము చెల్లించుటకు ఆఖరు తేది: 26-5-62 మ॥ 12 గంటలు

(3) టెండర్లు అందుకొనబడు ఆఖరు తేది: 28-5-62 మ॥ 12 గంటలు

(4) టెండర్లు తెరవబడు తేది: 28-5-62 మ॥ 2 గంటలు

టెండరు ఫారం ఖరీదు క్రింద రు. 10/- డివిజనల్ సేమాస్టర్ దక్షిణ రైల్వే, విజయవాడ వారికిని లేక యీ రైల్వేకు చెందిన యే స్టేషన్‌మాస్టరుకైన చెల్లించి, పొందిన రశీదును డివిజనల్ సూపరింటెండెంటు (వర్క్స్) దక్షిణ రైల్వే, విజయవాడవారి ఆఫీసులో దాఖలుచేసి టెండరు ఫారములు పొందవచ్చును. (టెండరుఫారములు తూర్పుకోస్తాటకు వీలులేదు.) టెండరు ఫారములకై చెల్లించిన సొమ్ము యే స్థితిలోనూ వాపసుచేయబడదు. ఇతర వివరములు టెండరు ఫారములో చూచి తెలిసికొనవచ్చును.

దక్షిణ రైల్వే విజయవాడ డివిజను

టెండరు నోటీసు నెం. 61

క్రింద తెలుపబడిన పనులకు డివిజనల్ సూపరింటెండెంటు, దక్షిణరైల్వే విజయవాడ వారిచేత సీలువేయబడిన పర్చంటేజి టెండర్లు కోరబడుచున్నవి. I. తేదీ 1-7-62 మొదలు దిగువ తెలుపబడిన జోనులకు చేయవలసిన పనులు మరియు సామగ్రుల పరఫరా

వరుస నెం.	జోను పేరు	పర్సంటేజి పేక్షను
1.	ఎ	గూడూరుపేట
2.	బి	నెల్లూరు మరియు చిత్రగుంట
3.	సి	ఒంగోలు, బాపట్ల మరియు తెనాలి
4.	డి	విజయవాడ
5.	ఇ	గుంటూరు
6.	ఎఫ్	దొనకొండ
7.	జి	గుడివాడ & పత్తేపల్లి
8.	హెచ్	నూజివీడు & ఏలూరు
9.	ఐ	గుడివాడ & కైకలూరు
10.	కె	రాజమండ్రి & పామర్లకోట
11.	ఎల్	తుని & కసింకోట
12.	ఎమ్	భీమవరం

II. తేదీ 1-7-62 మొదలు యీ క్రింది జోనులకు శంకరలను సేకరించుట, మరియు బండ్లు కొక్కించుట

1.	బి	గూడూరుపేట, నెల్లూరు & చిత్రగుంట
2.	హెచ్	ఒంగోలు, బాపట్ల, తెనాలి & విజయవాడ.
3.	ఐ	కొనకొండ, గుంటూరు, పత్తేపల్లి & సరకాల.
4.	ఎఫ్	విజయవాడ వాల్తు పట్ డివిజను
5.	జె	గోదావరి పట్ డివిజను (తుని & కసింకోట పి.డబ్ల్యు. వెక్షన్లతో చేరి)

వరా:

(1) టెండరు ఫారములు జారీచేయు చివరి తేదీ 1-6-62 మధ్యాహ్నం 3 గం॥

(2) డివిజనలు సేమాస్టరు, విజయవాడ లేక చీఫ్ కేషియర్, మద్రాసువారికి ఎర్నెస్టు సొమ్ము చెల్లించు చివరి తేదీ 2-6-62 మధ్యాహ్నం 12 గం॥

(3) టెండర్లు అందుకొనబడు చివరి తేదీ 4-6-62 మధ్యాహ్నం 12 గం॥

(4) టెండర్లు తెరవబడు తేదీ 4-6-62 మధ్యాహ్నం 2 గంటలు.

టెండరు ఫారములకై డివిజనలు సేమాస్టరు విజయవాడ లేక ఈ రైల్వే లోని ఏ స్టేషను మాస్టరునకుగాని రూ. 5/- చెల్లించి పదరు రసీదును, డివిజనలు సూపరింటెండెంటు (వర్క్స్) విజయవాడవారికి చూపించి టెండరు ఫారములు (ఇతరులకు తూర్పునివి) పొందవచ్చును. ఇతర వివరములను టెండరు ఫారములో చూసుకొనవచ్చును. టెండరు ఫారములకై చెల్లింపబడిన రూ 5/- ఎట్టి పరిస్థితులలో తిరిగి యివ్వబడదు. (ప్రతిజోనుకు ఎర్నెస్టు సొమ్ము రూ. 1000/- (వెయ్యిరూపాయలు) అడ్వాన్సుగా చీఫ్ క్యాషియర్, మద్రాసు లేక డివిజనలు సేమాస్టరు విజయవాడవారికి చెల్లించి పదరు రసీదును టెండర్లతో జత పర్చవలెను.

కాకినాడ వ్రతికా రచయితల సంఘం

కాకినాడ, ఏప్రిల్ 30: కాకినాడ పట్టణ వ్రతికా రచయితల సంఘ సర్వసభ్య సమావేశము శ్రీ కె. నారాయణమూర్తి అధ్యక్షతన జరిగినది. సంఘ నిబంధనావళిని తయారు చేయుటకు సర్వశ్రీ ఏ. రాజారావు, పి. హెచ్. కె. మూర్తి, ఎం. ఎస్. మూర్తిగార్లతో ఒక సంఘం ఏర్పాటు చేయబడినది. కార్యవర్గము ఎన్నుకోబడినది. (స్వ. వి.)

హైదరాబాద్, రాజమండ్రి, విజయవాడ, నెల్లూరు, మద్రాసు, వేలూరు, తెంగుపూరు పిలుపు మనుసరించి రాక!

మా జబ్బులకు కవిరాజ్ పండిట్ దుర్గాదత్త శర్మ వైద్య వాచస్పతితో సంప్రదింపండి.

1. హైదరాబాదు: ప్రతినెల 11వ తేదీ (ఉ॥ 10 నుండి సా॥ 6 వరకు) తాజ్ మహల్ హోటల్, కింగ్ కోఠి రోడ్, ఫోన్ 3340.

2. రాజమండ్రి: ప్రతినెల 12వ తేదీ (ఉ॥ 11 నుండి సా॥ 3-30 వరకు) శాంతి నివాస్. ఫోన్: 22-A.

3. విజయవాడ: ప్రతినెల 13-వ తేదీ (ఉ॥ 7-30 నుండి మ॥ 12-30; సా॥ 4 నుండి 7-00 గంటల వరకు) వెల్‌కం హోటల్, సుమతి బిల్డింగ్స్, గాంధీ నగర్, ఫోన్: 286.

4. నెల్లూరు: ప్రతినెల 14వ తేదీ (ఉ॥ 7-30—మ॥ 1-30 గం॥) హోటల్ అజంతా, బ్రాడీ రోడ్, ఫోన్: 100.

5. మద్రాసు: ప్రతినెల 14 వ తేదీ (సా॥ 5 నుండి 7-30) 15 వ తేదీ (ఉ॥ 7-30 నుండి సా॥ 12-30) ఉడ్ లాండ్స్ హోటల్, ఎడ్వర్డు ఎలియట్స్ రోడ్, మైలాపూరు, ఫోన్: 86461.

6. వేలూరు: ప్రతినెల 15 తేదీ (సా॥ 4 నుండి 6-30 వరకు) ఆజాద్ మేన్షన్, చుమ్మాబుకారవీధి, ఫోన్: 123.

7. బెంగుళూరు: ప్రతినెల 16-వ తేదీ (ఉ॥ 7-30 నుండి 12-30; సా॥ 4-00 నుండి 7-00 వరకు) 28 తేదీ (ఉ॥ 7-30 నుండి మ॥ 2) మద్రాసు ఉడ్ లాండ్స్ హోటల్, నెం. 5 సంపంగి టాంక్ రోడ్, ఫోన్: 2161.

వేలిలు తప్పకుండుటకు విరు విమానంలో వెళ్లుదురు. క్రింది వ్యాధులకు వీరి నిలువైన వైద్య సలహా పొందుటకు పై వేళలను గమనింపుడు. మూలశంఖు, నుండె జబ్బు, మతిభ్రమ, అజీర్ణ వ్యాధులు, శ్వేతకుష్ఠు, పరుషుల బలహీనత, లోదకాలు, భగందరం, ఉబ్బసం మూర్ఛ, ఆదిమూత్రం, వాతరోగము, రక్తదోషాలు మరియు యితర ప్రమాదకరమైన వ్యాధులకన్నింటికి తూడండి.

Navrains Kalpa Pharmacy. Jullundur City, (India).

ఆగ్నేయ రైల్వే

విద్యార్థులకు తగ్గింపు రేట్ల టిక్కెట్లు జారీచేయు విషయమై

విద్యార్థులకు ప్రస్తుతమియ్యబడుచున్న తగ్గింపు రేట్ల టిక్కెట్లు యిచ్చుటలో అనుసరించు విధానమును మరికొంత సులభతరము చేయుటకున్ను, అయినా కూడా యీ టిక్కెట్లు వెకింగు విషయములో దొట్టి లోపములు లేకుండా వుండుటకున్ను యీ క్రింద వివరించిన విధానమును ఇండియన్ రైల్వే లన్నింటిమీద, యీ క్రింది విద్యార్థుల విషయములో ప్రవేశ పెట్టడమైనది.

1. (i) విద్యార్థులు తమ పాఠశాలల నుండి స్వగ్రామములకు, మరియు స్వగ్రామములనుండి పాఠశాలలకు రాకపోకలు చేయునప్పుడున్ను

(ii) విద్యార్థులు ఇండియాలోని తమ పాఠశాలలు/శిక్షణా కేంద్రములు/పరీక్షా కేంద్రములకు/రాకపోకలు చేయునప్పుడు అవగా వి.ఆర్.సి.ఎ. కోచింగ్ టారిఫ్ నెం. 18 పిటి.వి నందలి ఎస్. నెం. 5 లోని రూలు 401 ప్రకారము.

(2) విద్యార్థులు విద్యా విషయకమై ప్రఖ్యాత దర్శనీయ ప్రదేశములకు వెళ్లి వచ్చుటకు - అనగా వి. ఆర్. సి. ఎ. కోచింగ్ టారిఫ్ నెం: 18 పి టి. వి నందలి ఎస్. నెం. 7లోని రూలు 401 ప్రకారము.

3. విద్యార్థులు గుర్తింపబడిన క్రీడలు, పందెములందు పాల్గొనుటకు- వి. ఆర్. సి.ఎ. కోచింగ్ టారిఫ్ నెం. 18 పిటి.వి. లోని ఎస్. నెం. 1 యొక్క రూలు 401 ప్రకారము.

కూర్చులు కన్‌సెషన్ సర్టిఫికేట్లు పుస్తక రూపములు, ఖరగ్‌పూరు, ఆఫ్రా, చక్రధర్‌పూర్, ఖుర్దారోడ్, వాల్తేరు, వాగపూరు, సందలీ రైల్వే డిస్ట్రిక్టు కమర్షియల్ సూపరింటెండెంటువార్ల వద్దను, సైన్‌పూరు డిస్ట్రిక్టు ట్రాఫిక్ సూపరింటెండెంటు, మరియు కలకత్తా ఎస్‌ప్లనేడ్ సూపర్ బుకింగు ఆఫీసువద్ద అనిస్టెంటు కమర్షియల్ సూపరింటెండెంటు, వారివద్దలభించును. గుర్తింపబడిన స్కూల్సు, కాలేజీలు, సంస్థలు తమకు కావలసిన పై స్కూల్సు కన్‌సెషన్ సర్టిఫికేటు పుస్తకములను తమ ప్రాంతముకు చెందిన పై ఆఫీసులలో అడిగి తీసికొనవ గోరడమైనది.

ఇంకా కావలసిన యితర వివరములు పై ఆఫీసులనుండి పొందవచ్చును.

చీఫ్ కమర్షియల్ సూపరింటెండెంటు.

విషాహారం తిని ముగ్గురి దుర్మరణం

కొత్తపేటలో విషాద సంఘటన

బందరు, మే 4: దివి తాలూకా అవనిగడ్డ సమీపంలోని కొత్తపేటలో అవనిగడ్డ స్కూళ్ళ డిప్యూటీ ఇన్స్పెక్టరు శ్రీ వేముల వాంచారయ్య (54), భార్య లక్ష్మీకాంతమ్మ (40), తిల్లి (75) నిన్న ఉదయం ఒకరి తిరువాతి ఒకరు వరుసగా చనిపోయారు. వీరంతా ఉదయం 10 గంటల ప్రాంతంలో రవ్వలడ్డు చేసుకుని తిన్నారని, వంటచే తల్లి చనిపోవడం, అస్పత్రికి తీసుకు పోతూండగా వాంచారయ్య, డాక్టరు చికిత్స చేస్తూండగా లక్ష్మీకాంతమ్మ చనిపోయారని తెలుస్తున్నది. అయితే వీరి కుమారుడు (8) బందరు ఆస్పత్రిలో చేర్చబడటంవల్ల ప్రతికి బయటపడ్డాడు. వీరింటికి వచ్చిన బంధువు ఒకాయన కూడా చికిత్స పొందిన తిరువాత ప్రతికి పట్టు తెలిసినది.

విష ప్రయోగం జరిగినట్లు భావిస్తున్నారు. ఈ సందర్భంలో అనుమానంపై అవనిగడ్డ పోలీసులు చనిపోయిన వాంచారయ్య పెద్దల్ని, అల్లుడు గన్ను వీరరాఘవులు అన్న వ్యక్తిని అరెస్టు చేసినట్లు యిక్కడికి అందిన వార్తల్ల తెలుస్తోంది. నిన్న తిల్లి శవాన్ని పరీక్షించారు. నేడు అవనిగడ్డలో మిగిలినవారి శవాల పరీక్ష జరుగుతుందని తెలుస్తోంది.

అవినీతికార్యాలు చేసిన ప్రభుత్వోద్యోగులు

వారిపైళ్ళ కేసులు, దర్యాప్తులు

హైదరాబాద్ మే 6: 31-12-1961 నాటికి పూర్తియైన మూడునూ సమత్సరాల కాలములోను యీ దిగువ ప్రభుత్వోద్యోగులు, అవినీతి పనులు చేసినందుకు గాను శిక్షింపబడ్డారు. లంచం పుచ్చుకున్నందుకు ఒక గవర్నమెంటు ఆసుపత్రి సర్జన్ను ఉద్యోగం నుంచి తొలగించారు.

వాస్తవానికి ఉద్యోగులు: హైదరాబాద్ నీటి సప్లయిశాఖ్యునిపై పల్ ఉద్యోగి ఒకనిని సాంఘిక వ్యాపారం కొనసాగిస్తున్నాడనే ఆరోపణపై ఉద్యోగం నుంచి తొలగించారు. ముగ్గురు దొంగతనంటి ప్రభుత్వోద్యోగము యీ వ్యక్తికి యివ్వరు.

ఒక పోలీసు యిన్‌స్పెక్టరును బలవంతముగా ఉద్యోగ విరమణ చేయించారు. ఇద్దరు సబ్ యిన్‌స్పెక్టర్లను కుండలించారు. మరొక యిన్‌స్పెక్టరీకు రెండేళ్ళ ప్రమోషను కాలాన్ని యింక్రిమెంటును తగ్గించారు. లంచం పుచ్చుకున్నందుకు శిక్షగా ఒక పి. డబ్ల్యు. డి. సూపరింటెండెంటు యింక్రిమెంటును రద్దు చేసినట్లు తెలుస్తోంది. నిన్న తిల్లి శవాన్ని పరీక్షించారు. నేడు అవనిగడ్డలో మిగిలినవారి శవాల పరీక్ష జరుగుతుందని తెలుస్తోంది.

అవినీతికార్యాలు చేసిన ప్రభుత్వోద్యోగులు

వారిపైళ్ళ కేసులు, దర్యాప్తులు

హైదరాబాద్ మే 6: 31-12-1961 నాటికి పూర్తియైన మూడునూ సమత్సరాల కాలములోను యీ దిగువ ప్రభుత్వోద్యోగులు, అవినీతి పనులు చేసినందుకు గాను శిక్షింపబడ్డారు. లంచం పుచ్చుకున్నందుకు ఒక గవర్నమెంటు ఆసుపత్రి సర్జన్ను ఉద్యోగం నుంచి తొలగించారు.

వాస్తవికి ఉద్యోగులు: హైదరాబాద్ నీటి సప్లయిశాఖ్యునిపై పల్ ఉద్యోగి ఒకనిని సాంఘిక వ్యాపారం కొనసాగిస్తున్నాడనే ఆరోపణపై ఉద్యోగం నుంచి తొలగించారు. ముగ్గురు దొంగతనంటి ప్రభుత్వోద్యోగము యీ వ్యక్తికి యివ్వరు.

ఒక పోలీసు యిన్‌స్పెక్టరును బలవంతముగా ఉద్యోగ విరమణ చేయించారు. ఇద్దరు సబ్ యిన్‌స్పెక్టర్లను కుండలించారు. మరొక యిన్‌స్పెక్టరీకు రెండేళ్ళ ప్రమోషను కాలాన్ని యింక్రిమెంటును తగ్గించారు. లంచం పుచ్చుకున్నందుకు శిక్షగా ఒక పి. డబ్ల్యు. డి. సూపరింటెండెంటు యింక్రిమెంటును రద్దు చేసినట్లు తెలుస్తోంది. నిన్న తిల్లి శవాన్ని పరీక్షించారు. నేడు అవనిగడ్డలో మిగిలినవారి శవాల పరీక్ష జరుగుతుందని తెలుస్తోంది.

పిడుగుపడి 2 పశువుల మృతి

ఒంగోలు, మే 4: ఇక్కడి 7 మైళ్ళ లోని పెద్దకొత్తపల్లిలో నేటి తెల్లవారాగ రూమున పిడుగుపడి రెండు పశువులు చనిపోయాయి. ఒక గడ్డివామి కాలిపోయింది. (స్వ. వి.)

అడ్వాన్సు పొందండి

300, 600 లేక 1200 రూ॥, 50 న.పై. 1 రూ॥, 2 రూ॥ చొప్పున ప్రతినెలా, రెండు యేండ్లలో తిరిగివెళ్లించు వడ్డీతో పైపొందండి.

SUJATA (Pri) LTD., 40 Qutab Road, DELHI.

విజయవాడ మునిసిపాలిటీ, చేలం నోటీసు

విజయవాడ మ్యునిసిపాలిటీకి సంబంధించిన ఈ దిగువ సదహరించిన అయిటములు ది 11-5-62 వ తేదీ ఉదయం 10 గం॥ లకు మ్యునిసిపల్ ఆఫీసులో (ఆంధ్రబ్యాంకు బిల్డింగ్సు పైన) బహిరంగముగా కమీషనరు మరియు స్పెషల్ ఆఫీసరు గారిచే చేలము వేయబడును. పాట పాడగోరువారు ఆయా అయిటములకు ఎదురుగా సదహరించిన ధరావత్తు కట్టి పాటలో పాల్గొనవచ్చును. 1962-63 సంవత్సరపు నోటిఫికేషన్‌లోని సామాన్య మరియు ప్రత్యేక పరకములు యింగుకు వర్తించును.

	అయిటము	ధరావత్తు
1.	కృష్ణలంకలోని 20 దొడ్డి ఖాళీలు	రూ 25/-
2.	టాక్సీస్టాండు	రూ 100/-
3.	వాటగు పర్మిట్లలో పల్ పు ప్రదేశమందలి కడ్డీకొనుకొనుటకు	రూ 10/-
4.	బందరు రోడ్డులోని పెట్రోలు చేసుకొనుటకు	రూ 25/-

(సం) అజిత్‌సింగ్, కమీషనర్ & స్పెషల్ ఆఫీసరు, విజయవాడ.

భారత్‌లో తూర్పుఆఫ్రికా క్రికెట్ జట్టు పర్యటన

హైదరాబాద్, బెంగుళూరులలో పోటీలు ఏర్పాటు

బొంబాయి, మే 6:

వచ్చే సెప్టెంబర్, అక్టోబర్‌లలో తూర్పుఆఫ్రికా క్రికెట్ జట్టు ఒకటి భారతదేశంలో పర్యటించగలదని, హైదరాబాద్, బెంగుళూరు, అహమ్మదాబాద్, బొంబాయి, పూనా, నాగపూర్, రాజస్థాన్‌లలో అది పోటీచెయ్యగలదని తెలుస్తున్నది.

గుజరాత్ క్రికెట్ సంఘం యీ పోటీలను ఏర్పాటుచేస్తున్నది. వచ్చే సంవత్సరంలో గుజరాత్ క్రికెట్ టీమును కొడీషియాకు పంపేందుకు కూడా ఈ సంఘం కృషిచేస్తున్నది.

మిగిలిన 2 మ్యాచీలలో భారత్ విజయం

డేవిస్‌కప్ తూర్పుమండలం ఫైనలు సమాప్తి

న్యూఢిల్లీ, మే 6: నేడిక్కడ డేవిస్‌కప్ టెన్నిస్ తూర్పుమండలం ఫైనలులో మిగిలిన రెండు సింగిల్స్ మ్యాచీలలోను భారత్ గెలుపొందడంతో ఫిలిప్పీన్స్‌పై భారత్ కు మొత్తం 5-0 మ్యాచీలతో ఘనవిజయం సిద్ధించినట్లయింది.

నేడు వాల్లవ మ్యాచీలో శ్రీ రమేష్ జీత్‌లాల్ (భారత్) శ్రీ జువాన్‌జోస్‌ను (ఫిలిప్పీన్స్) 6-3, 6-1, 6-0 గేముల తోను, ఐదవమ్యాచీలో శ్రీ జయదీప్ ముఖర్జీ (భారత్) శ్రీ ఆంప్సన్‌ను (ఫిలిప్పీన్స్) 6-1, 6-3, 8-6, 6-1 గేముల తోను ఓడించారు.

ఇంతకుముందు భారత్ రెండు సింగిల్స్ మ్యాచీలను, ఒక డబుల్స్ మ్యాచీని గెలుచుకొన్న విషయం పాఠకులకు విదితమే.

ఈస్ట్ బెంగాల్‌కు బ్రైటన్ కప్

సెంట్రల్ రైల్వే హాకీజట్టుపై గెలుపు

కలకత్తా, మే 6: నేడిక్కడ బ్రైటన్‌కప్ హాకీ టోర్నమెంటు ఫైనలులో స్థానికజట్టు ఈస్ట్ బెంగాల్ విరుగుటిచేత లేక సెంట్రల్ రైల్వేను దకోఒకగోలుతో ఓడించింది.

ఆట ఆసలు కాలంలో ఎటూ గోలు కాలేదు. పోటీకాలం పొడిగించబడగా ద్వితీయార్థంలో సెంటర్ హాఫ్ శ్రీ కుశల్ కుమార్ పెనాల్టీ కార్నర్ ద్వారా ఆ గోలు సాధించారు.

మొత్తంమీద ఈ పోటీ అద్వంతం రసవత్తరంగాలేదు. అద్భుత వేగ మటుకు ఉన్నత స్థాయిలో సాగింది.

మహమ్మదాపురంలో ఆరుల పోటీలు

మహమ్మదాపురం, మే 6: స్థానిక దొడ్డ కేసిరెడ్డి (జిల్లా పరిషత్) హైస్కూలు వారి కోత్తిన చందర్భమున జరిగిన ఆటల పోటీలలో గెలుపొందిన బాలబాలికలకు శ్రీ పల్లపరెడ్డి చంద్రశేఖరరెడ్డి (జిలా పరిషత్ అధ్యక్షులు) బహుమతిప్రదానము గావించారు. పాఠశాల హెడ్‌మాస్టరు శ్రీ ఆవంసంబరెడ్డి (యిం. ఎల్. ఎ.) ప్రారంభోత్సవం జరిపారు. జిల్లా పరిషత్ కార్యదర్శి శ్రీ బి. లక్ష్మీనారాయణ, జేడర్ల బి. డి. ఓ. శ్రీ టి. వి. కామేశ్వరరావు ఉపన్యసించారు.

గెలుపొందినవారి వివరము: సీనియర్స్: వాలీబాలు: వి. వి. రత్నంటీము, చెదురుడు: వి. వి. రత్నంటీము, బాడ్ మింటన్: బి. వెంకటేశ్వర్లు జట్టు, జూనియర్స్ చెదురుడు: ఎ. వెంకయ్య. పాట్టుబాలు: పి. జయరామయ్య.

బాలికలు: రింగు టెన్నిస్ (సీనియర్సు): జి. శేషమ్మ.

రింగు టెన్నిస్ (జూనియర్సు): కె. హైమవతి.

సీనియర్సు: 100 మీటర్ల పరుగు వి. వి. రత్నం.

షూట్ పుట్: డి. రామయ్య.

క్రికెట్ బాలు త్రో: ఎ. పీరయ్య.

హై జంపు: కె. పట్టాభిరామరెడ్డి.

లాంగు జంపు: ఎ. వెంకటేశ్వర్లు.

జూనియర్లు: కె. పట్టాభిరామరెడ్డి (రెండవ).

క్రికెట్ బాల్ త్రో: పి. జయరామయ్య.

లాంగ్ జంప్: ఎ. వెంకయ్య.

గ్రంథాలయనిర్వహణ శిక్షణ శిబిరము

విశాఖపట్నం, మే 6: విజయనగరం తాలూకా మొయిద విజయరాంపురంలోని విజయభారతి గ్రంథాలయంలో పై శిక్షణ శిబిరము జూన్ 1 నుండి 7 వ తేదీవరకు నిర్వహించబడునని, ఆచార్యులు శ్రీ వెం 15 లోగా దరఖాస్తులు పంపుకోవాలని విశాఖ జిల్లా గ్రంథాలయ సంఘం కార్యదర్శి తెలియజేస్తున్నారు.

పాలస్తీనా రిపబ్లిక్ ఏర్పాటుకు చర్యలు

బాగ్దాద్‌లో సమావేశం

బాగ్దాద్, మే 6: పాలస్తీనా రిపబ్లిక్ ఏర్పాటుచేసే విషయమయి ఇరాక్ ప్రధానమంత్రి మేజర్ జనరల్ అబ్దుల్ కరీమ్ కాశిమ్ గతరాత్రి అరబ్ ఉన్నతాధికార సంఘాధ్యక్షులితో చర్చలు జరిపారు.

ఇద్దరు జాయకులు చాలా సేపు రహస్యంగా సంప్రదింపులు జరిపారని ఈ సందర్భంలో విడుదలయిన ప్రకటనలో తెలియజేయబడింది.

శంకర జయంతి వుత్సవాలు

అంబత్తూరు మే 7: శంకరజయంతి సందర్భమున అంబత్తూరు; ఆంధ్రసంఘం యామజాన్యమున 7, 8, 9 తేదీలలో సాయంత్రం 6-30 లకు శ్రీ విజయ వినాయక దేవాలయంలో శ్రీ టి. రాజారావు శంకరుని జీతముగూర్చి ఉపన్యసిస్తారు.

భాగవతేయ ఉపన్యాసాలు సమాప్తమైన సందర్భమున నిన్న శ్రీ బి. కె. రాజగోపాలాచార్యులు శ్రీ రాధాకృష్ణ దేవాలయంలో రుక్మిణీ కల్యాణము' జరిపించారు.

మండ్యూర్‌లో కెనరా సిండికేట్ బ్యాంకు బ్రాంచి

ఉడిపి, మే 6: దక్షిణ కెనరా, మంగుళూరు తాలూకా మండ్యూర్‌లో ఏప్రిల్ 27 వ తేదీన 'కెనరా ఇండస్ట్రియల్ అండ్ బ్యాంకింగ్ సిండికేట్' బ్యాంకు బ్రాంచి కార్యాలయము ప్రారంభించబడినది.

ఈ సందర్భంగా 'వనితా సమాజ్'లో జరిగిన సభలో 'సిండికేట్ బ్యాంక్' మేనేజింగ్ డైరెక్టరు శ్రీ టి. ఎ. పాయ్ మాట్లాడుతూ, బ్యాంకు బ్రాంచి కార్యాలయం సేవను వినియోగించుకోవలసిందిగా ప్రజలకు విజ్ఞప్తి చేశారు. శ్రీమతి శ్రీమ వి. పాయ్, శ్రీ కె. శివరామహెగ్డే కూడా మాట్లాడారు. బ్రాంచి మేనేజరు శ్రీ ఎన్. ఎ. కామత్ వందన సమర్పణ చేశారు.

హైదరాబాద్ మెడికల్ ఉద్యోగి

రాజీనామా ఇచ్చినట్లు మేయర్ ప్రకటన

హైదరాబాద్, మే 3: వరదీ నిరుద్యోగ సంతరం ఒక సంవత్సరంపాటు కాంట్రాక్టు యిచ్చి హైదరాబాద్ అసిస్టెంటు మెడికల్ ఆఫీసరుగా నియమించబడిన డా. బాబర్‌ఖాన్ తన పదవికి రాజీనామా పెట్టినట్లు తెలుస్తోంది. మేయరు శ్రీరామమూర్తి నాయుడు శ్రీ ఖాన్ పేరులో తనతో మాట్లాడుతూ అమర్యాదగాను, నభ్యతా విరుద్ధంగాను ప్రవర్తించారని, తగుచర్య తీసుకోమని కమిషను అధికారులను కోరినట్లు తెలుస్తోంది. కాని యాలోగానే డాక్టర్ ఖాన్ తన రాజీనామా పత్రంలో వృద్ధాప్యంవల్ల తాను యీ పని భారం వహించలేనని తెలియజేశారని, ప్రభుత్వ అమోదానికై దాని పంపేటట్లు తెలుస్తోంది.

యునైటెడ్ సిటిజన్స్ కమిటీ (మధ్య పౌర సంఘం) కార్యదర్శి శ్రీ శ్రీనివాసంపెనాతి యీ సంఘటనపై వ్యాఖ్యానిస్తూ మేయరు యీ అధికారికి అభిప్రాయభేదాలు నిర్దుష్టయిన, కాని మేయరు మాటపై ఒక అధికారిని రాజీనామా చేయమనటం అంత మంచి సంప్రదాయం కాదు" అన్నారు.

"ఈ సంఘటనలే గాక మేయరుకు యిది వరకు సంబంధం గల మరి సంఘటనలను కూడా పూర్తి దర్యాప్తు చేయించాలని ఈ దర్యాప్తు సంఘంలో కార్పొరేషన్‌లోని అన్ని పక్షాల నుంచి ప్రతినిధు లుండాలి" అని కూడా శ్రీ శ్రీనివాస్ పెనాతి అన్నారు.

మద్యనిషేధంపై మంత్రి ప్రకటన

గీతపనివారి సంఘం కార్యదర్శి విమర్శ

హైదరాబాద్, మే 3: ఆంధ్రప్రదేశ్ గీతపనివారల సంఘం కార్యదర్శి కమ్యూనిస్టు ఎం. ఎల్. ఏ. బిన శ్రీ ధర్మభిక్షం, ఆంధ్రప్రదేశ్ మంత్రివర్గం వాస్తవ దృక్పథం అలవర్చుకోవాలని ఎక్సయిజ మద్యనిషేధం శాఖామంత్రి శ్రీ ఎం. ఆర్. అప్పారావు విజయవాడ సర్వోదయ సమ్మేళనంలో మాట్లాడుతూ మద్యనిషేధం ఆంధ్రప్రదేశ్‌లో విజయవంతమైనదని దానిని తెలంగాణాలో కూడా అమలుచేస్తామని అన్నారు. దానికి సమాధానంగా శ్రీ ధర్మభిక్షం పై సమాధానం చెప్పారు.

శ్రీ ధర్మభిక్షం ఇంకా యిలా అన్నారు: "ముఖ్యమంత్రి శ్రీ సంజీవరెడ్డి తెలంగాణాలో యిది అమలుచేయమని అస

లండన్ మే దినోత్సవ సభలలో గలభా

అణ్వస్త్రాలనిషేధ ప్రదర్శకుల అల్లరి

అనవసరస్త్రీ (న్యూట్లండ్), మే 6: త్వము స్త్రీ నాయకులు శ్రీ మైకేల్ సభ్యులు బార్బికాన్ ప్రభృతులు మే రివిన్యూల సభలో మాట్లాడుతూం వుండిన అణ్వస్త్రాలను నిషేధించాలని పూనుకొన్న యువ ప్రదర్శకులు గందర

ఇవాళ్లేవిధి సభలు జరుగకుండా జరిగిన తా:

కాంగ్రెసువాది ప్రదర్శకులు ఇక్కడ మహా వేళములిండన్‌లోకూడా ఇటువంటి డించబడినా చేశారని తెలిసింది. అణ్వస్త్ర కాంగ్రెసు నిషేధించాలని బిగ్గరగా నినా మహిమాన్వితు, చప్పట్లుచరుస్తూ, శ్రీ గైట్ పంక్షిల్ ప్రసంగాన్ని కొనసాగ నీయ చేశారు. సభా వేదికముందు ప్రతి నిముషాల పేపు బానా అల్లరీ డుంటారు. వారికి వక్తలకుమధ్య పోట్లాట విధంగా నూదువలు కనపడేప్పటికి పోలీ జులు వచ్చి పర్చి వేశారు.

ఈ గలాభా అంతా కమ్యూనిస్టు కార్యక్రమే నిర్వహించిందని స్పష్టంగా దవుతోందని శ్రీ గైట్ స్కెల్ అతరు లాంటి చెప్పారు.

ప్రపోజ్ పార్కులో జరిగిన సభలో మురి బ్రౌన్ ప్రసంగిస్తుండగా పైకి పోలీసులు వచ్చారు.

జిలాంతర్గామినుంచి అణుసాధన ప్రయోగం

అమెరికా తొలి ప్రయోగం

వాషింగ్టన్, మే 7: అమెరికా పరి సభలు నిన్న పసిఫిక్‌లో పోలిస్ జిలాంతర్గామినుంచి అణ్వస్త్రం తీసు కొనివెళ్లి పాధవాన్ని ప్రయోగించినట్లు అమెరికా వర్గము, రక్షణశాఖ ప్రకటిం చినవి.

మరొకచోటనలో జరిగిన అణ్వాయుధ కిరణములలో ఇది విదనది. బ్రిటిష్ పాల అమెరికా శ్రీ స్టమన్ రీ నివద్ద ఈ భారము వకూరిగింది.

లులో దుబాటించి ప్రయోగించినమీదట పాదుపుపాటంపాధవాన్ని ప్రేల్చడం చభ్యులు మూపారి.

ఒకప్పుడు లండన్‌లోని పెద్ద హోటళ్ల లో భూమిలను కొనేటి పెట్ట నికి రు 26 బరికి పెట్ట గా 10 లో 16 రాళ్లను పులో తీసుకొనివెళ్ల ఆశ్చర్యపడుతున్నారు. నిజమైన రాళ్లు కావట. మరి కథంటే అన్నవని, మరి గానూ మాగానికి రాగల లనివ్వడానికి పాధ టాన్ని చెప్పుకు చెదర కు 2,500 మైళ్లకు పంపే లంగా చేయబడినట్లు తెలు

కరిలిప్పాలను, కరిలీ ప్రయోగించారు. అసలు ధవాన్ని ప్రయోగిం యోగం జయ ప్రసం మొదటిపారి.

కంట్రోల్ చట్టం

ణబిల్లుకు శాసన సభ ఆమోదం

, మే 4: మద్రాస్ శాసన భవాలు (కవులు, అద్దె) సవరణబిల్లును ఆమోదిం

పున్న వారు వ్యక్తిగతముగా అద్దె ప్రతిపదికగా మినహా పిస్తేటు చేయుటకు ఈ బిల్లు డింది. చట్టముక్రింద రక్షణ స మించి అద్దె వెల్లించేవారికి కూడా ఈ బిల్లు ద్వారా

రాష్ట్రపతిసూత్రయ జ్ఞ

సందర్శనానికై 2 వేలమంది చరఖా సంఘం సభ్యుల రాక

న్యూఢిల్లీ మే 6: రాష్ట్రపతి పదవి విరమిస్తున్నదా రాజేంద్ర ప్రసాదుకు వీడ్కోలుచెప్పే నిమిత్తం వివిధ సంస్థ లకు చెందిన 2 వేల పైచిలుకు జనం నేడు ఆయనను దర్శించారు. డాక్టర్ రాజేంద్రప్రసాద్ విరామ జీవితం సుఖ ప్రదంకావాలని వీరంతా తమ శుభ కాంక్షలు తెలియజేశారు.

చిరఖామండలి ప్రతినిధులు తమ రాట్నాలతో వచ్చి రాష్ట్రపతిని ప్రత్యేకంగా దర్శించారు. రాష్ట్ర పతితో వచ్చి వీరంతా కలిసి ఒకపావు గంటసేపు మాటలుపడికారు. వీరితోపాటు శ్రీ కె.సి. రెడ్డి వాయకత్వంలో రాష్ట్ర భాషా ప్రచార సమితివారు వివిధ రాష్ట్రాలు నుంచి వచ్చిన 500 మంది ఆర్య సమాజిస్టులు భారతి స్కౌట్లు గైడ్ తాలూకు బాలికలు రాష్ట్ర పతిని ప్రసాదము కలుసుకొని తమ తమ శుభ కాంక్షలను అందజేశారు.

చైనానుంచి పారిపోయే

విఫల ప్రయత్నం

పదముగురి విషాదయాత్ర

(ఐపి) హాంగ్ కాంగ్, మే 5 చైనాలోని దురవస్థలు భరించలేక పది మంది పురుషులు యిద్దరు స్త్రీలు ఒక బాలునితో సహా పారిపోవాలని ప్రయత్నం చేశారు. తమ స్వగ్రామం వదిలి రెండు పడవలను దొంగలించి సముద్రం మీద ప్రయాణం కొనసాగించారు. కమ్యూనిస్టు గస్తీ లను ఏమార్చగలిగిన యీ పదముగురు తీవ్రమైన సంద్రపు గాలి తాకిడికి పడవలను ఎదురు పడప లేక పోయారు. అవి తోలుకొట్టాయి. హాంగ్ కాంగ్ మంచి తూర్పుగా 150 మైళ్ల కొట్టుకుపోయిన తరువాత వీరిని పోలీసులు కనుగొన్నారు. ఈ కొలనికి చేరినవారిని బ్రిటిష్ ప్రభుత్వం తిరిగి చైనా పంపించేశారు.

ముఖ్యమంత్రి శ్రీ సంజీవరెడ్డి కర్నూలుజిల్లా మోచెరువుగ్రామం ఇటీవల వెళ్ళినప్పుడు గ్రామప్రజలు ఇండ్ల కప్పులపై నిలుచుని పూలవర్షం కురిపించినప్పటి చిత్రము.

పంచాయతీరాజ్యవ్యవస్థకు గ్రామీణుల్లో సర్వత్ర ఆమోదం

నూతన నాయకత్వం ఆవిర్భవిస్తున్నట్లు

వార్షిక నివేదిక వెల్లడి

న్యూఢిల్లీ, మే 6: దేశంలో ఎని మిది రాష్ట్రాలలో యిప్పుడు అమల్లో ఉన్న పంచాయతీ రాజ్యపథకం గ్రామీణ జనాభాలో 65 శాతానికి పరి సున్నట్లుసమాజాభివృద్ధిశాఖ వార్షిక నివేదికనుబట్టి తెలుస్తున్నది.

ఈ పంచవత్సరాంతానికి మరో వాటాలు రాష్ట్రాలలో యీ పద్ధతి అమలు జరుగవచ్చునని భావిస్తున్నారు.

సమాజ అభివృద్ధి కార్యక్రమం దేశంలో యిప్పుడు నూటికి 83 గ్రామాల్లో అమలు జరుగుతున్నది.

పంచాయతీ రాజ్య సంస్థల కార్యవిధానంలో ఉప్పతిల్లు సమస్యలనుగురించి ముఖ్యంగా తీసుకోవటం నిరుటి కార్యక్రమంలో ప్రధానాంశంగా పేర్కొంటున్నారు.

పంచాయతీ రాజ్యపథకం, గ్రామీణులలో నుంచి ఉత్సాహాన్ని రేకెత్తించినట్లు యీ నివేదికనుబట్టి తెలుస్తున్నది.

ఈ విధానం యొక్క ఫలితాలు ప్రయోజనాలను గురించి మీ తింపొద గ్రామీణులల్లో చాలావరకు చైతన్యం కలిగింది. ఒక నూతన నాయకత్వంగూడా ఆవిర్భవిస్తున్నది. పంచాయతీ రాజ్య సంస్థల కార్యవిధానంలో ఉప్పతిల్లు సమస్యలనుగురించి ముఖ్యంగా

పాక్ పత్రికల దుష్ప్రచారంపై భారత అధికారవర్గాల ఖండన

న్యూఢిల్లీ, మే 6: ముస్లింలో అధిక సంఖ్యాకంగా ఉన్న పశ్చిమ బెంగాల్ లోని ముర్షిదాబాద్ జిల్లాలో అల్లర్లు చెలరేగాయని కొన్ని పాకిస్తాన్ పత్రికలు ప్రకటించిన వార్తను యిక్కడి అధికారవర్గాలవారు ఖండించారు. క్రింద టివారాలో మూలా లో జరిగిన అల్లరి చాలా కొద్ది పాటిదనీ ప్రస్తుతం అక్కడి అంతా ప్రశాంతంగా ఉన్నదనీ ఏప్రిల్ 20 నుంచి అక్కడ ఎ విధమైన సంఘటనలూ జరుగలేదనీ యీ వర్గాలవారు పేర్కొన్నారు. దానినిబట్టి తెలుస్తున్నది.

పాకిస్తాన్ పత్రికలు, మూలా సంఘటనలను గొరంతలు కొండంతలు చేసి యింకా ప్రకటిస్తున్నందుకు పిగు విచారం తెలిపారు. ఈవారి లు కేవలం నిరాధారమనీ పాకిస్తాన్‌లో విశ్వసాన్ని కెన్నుగొల్పే దురుద్దేశంతో ఉపత్రికలు యీ విధమైన దుష్ప్రచారం చేస్తున్నాయనీ యీ అధికారవర్గాలవారన్నారు. ఈ ప్రచారం ఫలితంగానే ఢాకా, రాజషాహీలలో యిటీవల సంఘటనలు చెలరేగాయన్నారు.

రాజషాహి దర్శించాలనుకున్న విదేశ పత్రికా విలేఖరులను పాకిస్తాన్ అధికారులు నిరుత్సాహపరుస్తున్నట్లు ఢాకా నుంచి యిక్కడి అధికారవర్గాలకు అందిన వార్తలు సూచిస్తున్నాయి.

4 వేల ఏళ్ల క్రితమే పరిపాటి ఉన్నట్లు వెల్లడి

చైనా కంటె భారత్‌లోనే ముందు

కలకత్తా, మే 4: పశ్చిమ బెంగాలు లోని అజయనదిలో యేటా 4 వేల సంవత్సరాలకు పూర్వమే పరిపాటి పండంగాటు, ఒడ్డాన్ జిల్లాలోని గుజారి ప్రక్కన త్రివేణి కాలవ వలన రుజువవుతున్నది.

ప్రభుత్వ పురావస్తుశాఖ ప్రతినిధి ఒకరు యీ విషయం శాస్త్రీయంగా నిర్ణయింపబడినదని చెప్పారు.

చైనాలో క్రీ॥ పూ॥ 2000 లో పరి పాటి ప్రవేశపెట్టబడింది. భూగర్భం పొరలలో దొరికిన కుండ పాత్రలో యిరుక్కున్న పాలు కాల నిర్ణయాన్ని బట్టి యీ ప్రాంతంలోను చైనాలోను దొరికిన కుండపాత్రలు కాల నిర్ణయానుబట్టి చైనావారు పశ్చిమ బెంగాల్ నుంచే పరిపాటి నిల్చి వుండవచ్చునని భావిస్తున్నారు.

ఏలూరు పౌరుల ఇబ్బందులు

మున్సిపల్ వైస్‌ఛైర్మన్ ఉపవాస దీక్షారంభం

ఏలూరు, మే 2: పట్టణంలోని పౌరులను భవిస్తున్న వివిధములైన ఇబ్బందులకు లోగించుటకు అధికారుల దృష్టిని వాటిపై కేంద్రీకరింపచేసే నిమిత్తము తాము ప్రతి వారం ఒకరోజు ఉపవాసముంటామని, ఈ వ్రతం పట్టణంలో వారానికి ఒక ప్రాంతం లోచేస్తూ పుంటామనీ, పురపాలక సంఘం ఉపాధ్యక్షుడు శ్రీ రంభా వెంకటప్పయ్య ప్రకటించారు.

ప్రథమంగా నిన్నటిరోజు శ్రీరామ మందిరంలో శ్రీ రంభా వెంకటప్పయ్య ఉపవాసం చేశారు. ఆయన క్రింది కోర్కెలు కోరారు:

"ఈ వేసవిలోనే 5 వ పిల్టరు బెడ్, 2 వ సర్వీసు రిజర్వాయర్ కట్టడం పని ప్రారంభించాలి. హెడ్‌వాటర్‌వర్క్సులో 12 అంగుళాల గొట్టపు పనిని వెంటనే ప్రారంభించాలి. రెండు పెద్ద వంతెనలనూ, కాలిబాటలను, గూడ్సుషెడ్, రోడ్డువంతెన పనులు పూర్తి చేయాలి. బాల్‌మిల్లువద్ద వంతెన పునాది దిమ్మెలపని ఈ వేసవిలోనే పూర్తిచేయుటం, జనరల్ ఆస్పత్రిపనుండివచ్చే మురికినీరు కృష్ణా కాల్వలోపడి సంపుచెర్వులోకి రాకుండామారాలి. బందరులో వెయ్యగాల్న ఏటిని సరళపరచేయుటకు మున్సిపాల్టీకి 14 లక్షలయాపైనలక్షలే ఏలూరులో 32 లక్షలయాపైనలు ఎందు కవుతుందో వివరించవలయాలి. దెబ్బతిన్న రోడ్లకు ప్రభుత్వం యిచ్చిన రు. 50 వేలు వెంటనే వినియోగించాలి. తమిలేరు వరద కట్ట పనికి ప్రభుత్వం వెంటనే పూనుకోవాలి."

యువనేతృత్వ శిక్షణశిబిరము

బరంపురం, మే 6: ఉత్కళ విద్యార్థి యూనియన్‌వారు భారతీయ విద్యా లయాల విద్యార్థులు, విద్యార్థినులకు గనిష్ట 24 నుండి 31 వ తేదీవరకు త్రిదినపు యువ నేతృత్వ శిక్షణ శిబిరము (యూత్ లీడర్ షిప్ ట్రయినింగ్ క్యాంపు)ను గోపాలపురం సముద్రతీరాన నిర్వహిస్తారు. సంస్కృతి, సంఘసేవ మున్నగునవి ఆచరణ పద్ధతులు లుగానేసి, విద్యార్థులలో బహుముఖీయ దీర్ఘదృష్టి ఏర్పడుటయు ఈ శిక్షణ శిబిరము నిర్వహణ ముఖ్యోద్దేశము. ఈ శిక్షణ శిబిరములో పాల్గొనదలచినవారు ఈనెల 14 లోపల ధరఖాస్తులు పంపుకొనవలెను.

టి. టి. సి. పరీక్షా ఫలితాలు

(ఆంధ్రపత్రిక ప్రతినిధి)

హైదరాబాదు, మే 6: 1962 జనవరిలో జరిగిన టి. టి. సి. పరీక్షల (లోతైన నిబంధనలు) లో ఉత్తీర్ణులయిన అభ్యర్థుల రెజిస్టరీ నంబర్లు:

నేతపని: 14 18 19 29 30 36 39 40 47 48 60 61 64 144 నుంచి 146 151 నుంచి 154 157 158 160 162 164 నుంచి 171 173 177 179 మరియు 195

ఫ్రీ హాండ్ టైట్‌లైన్ అండ్ మోడల్ డ్రాయింగ్: 65 66 74 92 నుంచి 94 96 97 99 204 నుంచి 06 10 నుంచి 12 14 18 19 22 23 25 27 30 47 56 59 343 నుంచి 45 47 50 నుంచి 54 56 నుంచి 59 62 63 68 మరియు 72.

వడ్రంగి పని: 262 మరియు 263.

వ్యవసాయం: 282 నుంచి 285 288 289 292 293 295 297 నుంచి 299 303 నుంచి 307 మరియు 309.

టైప్ రైటింగ్: 140 మరియు 141

కుట్టుపని, దుస్తుల తయారీ: 331 334 336 337 339 మరియు 340.

సంగీతం: 132 133 135 312 314 315 317 నుంచి 323 326 మరియు 327.

ఈ క్రింది నంబర్లు గల అభ్యర్థుల ఫలితాలు తాత్కాలికంగా నిలిపివేశారు: 2 5 15 20 27 32 33 43 44 46 53 57 59 102 105 నుంచి 108 110 నుంచి 112 114 117 118 120 నుంచి 123 125 నుంచి 128 130 155 208-బి 208-సి 240 మరియు 266 నుంచి 279.

264 నంబరుగల అభ్యర్థి ఫలితం నిలిపివేయబడింది.

ఉత్తీర్ణులయిన అభ్యర్థుల సర్టిఫికేట్లను త్వరలోనే రాజమండ్రి, అనంతపురం, గుంటూరు జిల్లా విద్యాశాఖాధికారుల ద్వారా జారీ చేస్తారు.

హెడ్‌మాస్టర్ల అకౌంటు టెస్టు

ఫలితాలు

హైదరాబాద్, మే 4: ఈ క్రింది నంబర్లుగల అభ్యర్థులు 1962 జనవరిలో జరిగిన సెకండరీ పాఠశాలలు, ట్రయినింగ్ పాఠశాలల ప్రధానోపాధ్యాయుల అకౌంటు టెస్టులో ప్యాసయినారు.

కాకినాడ కేంద్రం:- 6 8 14 17 21 30 33 36 38 42 47 56 69-బి.

ఏలూరు కేంద్రం:- 72 83 84 90 92 టు 98.

మచిలీపట్నం కేంద్రం:- 105 110 11 13 23 24.

గుంటూరు:- 131 135 36 44 46 48 50 టు 54 66 68 70 80 83 88 91 92 కడప:- 209 212 21 23 25 26 29 30 36 45 46 50 54 56 58 66 69 72 147 161 నంబర్ల ఫలితాలను నిలిపివుంచారు.

కాంపౌండర్ల పరీక్షా ఫలితాలు

ఉస్మానియా అప్పతిలో 1962 మార్చి-ఏప్రిల్‌లో జరిగిన ప్రభుత్వ కాంపౌండర్ల పరీక్షలో ఈ క్రిందివారు ప్యాసయినారు.

1 టు 8 12 14 టు 17 19.

డా॥ ముల్క్‌రాజ్ ఆనందకు సన్మానం

హైదరాబాద్, మే 6: హైదరాబాద్ హిందీ ప్రచారసభ అధ్యర్యమున, ప్రచార సభ కార్యాలయం ఆవరణలో గతనెల 23 వ తేదీన ప్రసిద్ధ రచయిత డా. ముల్క్‌రాజ్ ఆనంద్‌కు సన్మానము జరిగినది. జంట నగరాలలోని పలువురు ప్రముఖులు సన్మాన సభకు హాజరయ్యారు. డా. ఆనంద్ మాట్లాడుతూ, రచయితలు, సాహితీపరులు జాతీయ సమైక్యతకు కృషిచేయవలసిన సమయమిదని చెప్పారు. సభకు శ్రీ ఎల్. ఎస్. గుప్త అధ్యక్షత వహించారు.

యాన్‌మార్
YANMAR

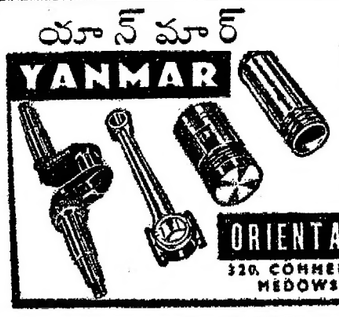

2 హెచ్.పి. నుండి 20 హెచ్.పి. వరకు గలయాన్మార్ ఇంజనులకు, భాగాలు తుంపి తిరుమతిఅయిన, వివిధ రకములైన విడిభాగములున్ను, బిగ్ స్టాక్స్ విడి భాగములున్ను మావద్ద లభించును.

ORIENTAL TRADING CO.
320, COMMERCE HOUSE 3rd FLOOR
MEDOWS STREET, BOMBAY-1.

ఆంధ్రప్రదేశ్ గవర్నమెంటు

పబ్లిక్ హెల్తు యింజనీరింగ్ డిపార్టుమెంటు

టెండరు నోటీసు

ఈ క్రింద నుదహరింపబడిన పనులకు సీల్డు టెండర్లు రిజిష్టర్డు కంట్రాక్టరుల నుండియు, రిజిష్టర్డు ఫర్మ్‌లనుండియు కోరబడుచున్నవి.

వరుస నెం.	పని పేరు	ధరావతు సొమ్ము	టెండరు షెడ్యూలు విలువ 1 కి
	తెనాలి డ్రైయినేజి పథకమునకు ఈ క్రింద నుదహరింపబడిన భాగములయందు, స్టోనుపేవు పైపులను వేసి, జాయింటుచేయుట మరియు అందు నియమితములయిన ప్రదేశములందు, మెన్ హోల్సు, ఫ్లష్ టాంక్స్, డ్రాప్ జంక్షన్స్ మున్నగువానిని కట్టుట.	రు.	రు.
1.	1 వ జోన్	3,750/-	19-50
2.	2 వ జోన్	3,750/-	19-50
3.	3 వ జోన్	3,750/-	19-50
4.	4 వ జోన్	3,750/-	19-50
5.	5 వ జోన్	3,750/-	19-50

టెండర్లు 5-6-62 వ తేదీ, పాయంకాలము 3-00 గంటలవరకు తీసుకొనబడును. టెండరు షెడ్యూల్సు 16-5-62 నుండి 25-5-62 వరకు అమ్మబడును. వలయువారు సదరు షెడ్యూలు విలువను రొఖముగా గానీ, మని ఆర్డరుద్వారా గాని పబ్లిక్ హెల్తు ఎగ్జిక్యూటివ్ యింజనీరువారి ఆఫీసు, 1 వ లైను, అరండల్ పేట, గుంటూరు-2 నుండి పొందవచ్చును.

(సం) సి. ఆర్. రామప్రసాద్
ఎగ్జిక్యూటివ్ ఇంజనీరు, (పబ్లిక్ హెల్తు) గుంటూరు.

ఆంధ్రప్రదేశ్ ప్రభుత్వము

చిట్ టెండరు నోటీసు

సీలు చేయబడిన టెండర్లు రిజిష్టరు అయిన కంట్రాక్టర్లు గాని లేక పెద్ద కంపెనీలనుండి దిగువ నుదహరించిన పనులకొరకు తీసుకొనబడును.

వ. నెం.	పని పేరు	కంట్రాక్టు సొమ్ము	కంట్రాక్టు పద్ధతి	ధరావతు సొమ్ము	టెండరు ఫారము ఖరీదు	పనిపూర్తి చేయు కాలము
1.	వరంగల్ జిల్లా పర కాల్ తాలూకా పలి వాగువైన ఒక అభ్యి	రు.		రు.	రు. వి॥పై	
(శ్రీనివాసు ప్రాజెక్టు పనులరించి)		పరిమాణ	అంచనా విలువ	లంగిసంగి		
		2,40,000	6,000	15	0	త్వరగ

1. టెండర్లు 21-5-62 వ తేదీ మా॥ 3 గంటలవరకు తీసుకొనబడి అదే దినము 3-30 గంటలకు తెరువబడును.

2. టెండర్లు దస్తావేజు ఫారములు వగైరా 14-5-62 తేదీ నుండి 19-5-62 తేదీవరకు ఆఫీసు పనిచేయు కాలములో (సెలవుదినములు మినహా) కాలము నెంబరు 6 లో చూపబడిన డబ్బు బ్యాంకు లేక ట్రెజరీచలానుద్వారా దాఖలుచేసి పొందవచ్చును. ఇట్టి డబ్బు ఏ పరిస్థితిలోనైనను వాపసు చేయబడదు.

3. ఇన్‌కంటాక్సు, సేల్ టాక్స్ సర్టిఫికేట్లు పొందిన కాంట్రాక్టర్లు మరియు కంపెనీలే టెండర్లు దాఖలు చేయవచ్చును.

4. యం. డి. యస్. యస్. మరియు ఇండియన్ స్టాండర్డు కోడ్ ఆఫ్ ప్రాక్టీసు ననుసరించి పని పూర్తి చేయవలయును.

5. టెండర్లు దాఖలుచేయు కంపెనీలు వాగు పూర్తి చేసిన పనుల లిస్టులు దాఖలు చేయవలయును.

6. పోస్టుద్వారా టెండరు ఫారములు తెప్పించుకొనదలచినవారు పోస్టులు చార్జీలు దరఖాస్తువెంట ముందుగానే పంపవలెను. పథకములో టెండరు ఫారములు ఏకారణమువల్లనైనను చేరనియెడల ఆ బాధ్యత డిపార్టుమెంటుపైనుండదు.

పి. డబ్ల్యు. డి., వరంగల్ సర్కిల్, హన్మకొండ.

(సం) కృష్ణారెడ్డి
సూపరింటెండింగ్ ఇంజనీయర్.

చిట్ టెండరు నోటీసు

పబ్లిక్‌వర్క్సు డిపార్టుమెంటు - ఆంధ్రప్రదేశ్

పనివారీగా విడిగా సీలువేసిన టెండర్లు ఈ క్రింది పనుల్లో అనుభవము కలిగిన రిజిష్టర్డు కంట్రాక్టుదారులవద్దనుంచి ఈ దిగువ నుదహరించిన పనులకు రమణయ్యపేట (కాకినాడ) ఎ.పి. ఎస్. పి. కాలనీ ఆవరణలో బసీర్ నీటి చరఖా పదుపాయములక్రింద "స్త్రీ పోలీసు బిల్డింగ్సు డివిజన్ ఎగ్జిక్యూటివ్ ఇంజనీయర్, గాంధీనగరము, కాకినాడవారిచే సదరు ఆఫీసులో 8-6-62 వ తేదీ పాయంకాలము 3 గంటలవరకు తీసుకొనబడును.

క్రమ నెం.	పని వివరము	ఎస్టిమేటు విలువ	ధరావతు సొమ్ము	టెండరు షెడ్యూలు బిరీదు సేల్సుటాక్సు తోపాటు	ఫారము
1.	కేప్టయిరన్ గొట్టములు దానికి సంబంధించిన వివిధ సామానులతో సహా సప్లయిచేసి భూ అంతర్భాగములో బిగించుట.	రు. 94,600	రు. 2,370	రు. వి॥పై 10-20	కాటు
2.	35000 గాలన్ల నీరు పట్టు సిమెంటు కాంక్రీటు ఎత్తు రిజర్వాయర్ నిర్మించుట.	33,500	840	10-20	కాటు
3.	వాలును పంపుహౌస్‌లున్ను గండు గృహములు పంపు డ్రైవర్ల కుటుంబాలు నిర్మించుట.	19,250	485	10-20	కాటు

8-6-62 వ తేదీన తీసుకొన్న సదరు టెండర్లు స్త్రీ ఎగ్జిక్యూటివ్ ఇంజనీయరువారిచే వారి ఆఫీసులో అరోజునే సాయంకాలం నాలుగు గంటలకు కంట్రాక్టర్లు గాని, వారి అనుమతి పొందినవారి సమక్షములో తెరువబడును. షెడ్యూలు ఫారములు 1-6-62 తేదీనుంచి ఎగ్జిక్యూటివ్ ఇంజనీయరు, పోలీసు బిల్డింగ్సు డివిజన్, గాంధీనగరము, కాకినాడవారి ఆఫీసులో, ఆఫీసు పని వేళలలో యీయబడును. షెడ్యూలు ఫారములకు, అప్లికేషన్లు ఈ క్రింది చిరునామావారికి 28-5-62 వ తేదీవరగాని, ముందుగా గాని చేరవలెను. టెండరు షెడ్యూలు డివిజన్ ఆఫీసునుంచి స్వయముగా పొందలేనివారు తపాలా ఖర్చుల క్రింద రెండు రూపాయలు అదనముగా, టెండరు షెడ్యూలు ఖరీదుతో పంపవలెను.

పోలీసు బిల్డింగ్సు డివిజన్, కాకినాడ.

(సం) సయ్యద్ వజీరుద్దీన్ అహ్మద్
ఎగ్జిక్యూటివ్ ఇంజనీయరు ప్రిడ

మూర్షిదాబాద్‌లో అల్లర్లు చెలరేగినమాట అసత్యం

పాక్ పత్రికల దుష్ప్రచారంపై భారత అధికారవర్గాల ఖండన

న్యూఢిల్లీ, మే 6: ముస్లింలో అధిక సంఖ్యాకంగా ఉన్న పశ్చిమ బెంగాల్ లోని ముర్షిదాబాద్ జిల్లాలో అల్లర్లు చెలరేగాయని కొన్ని పాకిస్తాన్ పత్రికలు ప్రకటించిన వార్తను యిక్కడి అధికారవర్గాలవారు ఖండించారు. క్రింద టివారాలో మూలా లో జరిగిన అల్లరి చాలా కొద్ది పాటిదనీ ప్రస్తుతం అక్కడి అంతా ప్రశాంతంగా ఉన్నదనీ ఏప్రిల్ 20 నుంచి అక్కడ ఎ విధమైన సంఘటనలూ జరుగలేదనీ యీ వర్గాలవారు పేర్కొన్నారు. దానినిబట్టి తెలుస్తున్నది.

పాకిస్తాన్ పత్రికలు, మూలా సంఘటనలను గొరంతలు కొండంతలు చేసి యింకా ప్రకటిస్తున్నందుకు పిగు విచారం తెలిపారు. ఈవారి లు కేవలం నిరాధారమనీ పాకిస్తాన్‌లో విశ్వసాన్ని కెన్నుగొల్పే దురుద్దేశంతో ఉపత్రికలు యీ విధమైన దుష్ప్రచారం చేస్తున్నాయనీ యీ అధికారవర్గాలవారన్నారు. ఈ ప్రచారం ఫలితంగానే ఢాకా, రాజషాహీలలో యిటీవల సంఘటనలు చెలరేగాయన్నారు.

రాజషాహి దర్శించాలనుకున్న విదేశ పత్రికా విలేఖరులను పాకిస్తాన్ అధికారులు నిరుత్సాహపరుస్తున్నట్లు ఢాకా నుంచి యిక్కడి అధికారవర్గాలకు అందిన వార్తలు సూచిస్తున్నాయి.

ఒరిస్సా ముఖ్యమంత్రి

విజయానంద్ పట్నాయక్ మద్రాసు జనరల్ ఆస్పత్రిలో శస్త్రచికిత్స చేయించుకున్నారు.

మూడు నెలల్లో 300 సారాకేసులు

తెనాలి ప్రొహిబిషన్ సబ్-ఇన్‌స్పెక్టరు కృషి

తెనాలి, మే 3: 30—1—62 తేదీతో ఆఖరయిన మూడు మాసాలలో స్థానిక ప్రొహిబిషన్ సబ్—ఇన్‌స్పెక్టరు శ్రీ సి. వెంకటేశ్వర్లు తెనాలిలోనూ, తెనాలి చుట్టుపట్ల సారాయి కాచుతున్న, సారాయి, గంజాయి దగ్గర ఉంచుకున్నవారిపై దాడి జరిపి 315 నుందిని పట్టుకొని, వారిపై కేసులుపెట్టారు.

రెండవ తరగతి జుడీషియల్ మేజిస్ట్రేటు శ్రీ ఎస్. జాన్సన్ 20 మందికి నెల మొదలుకొని 3 నెలలవరకు ఖైదు శిక్ష విధించారు. 300 మందికి రు. 20 మొదలు రు. 200 వరకు జరిమానాలు విధించారు. ఈ జరిమానాల మొత్తము రు. 5225. (స్వ. వి.)

కాంగ్రెస్ సంస్థను పటిష్ఠం చేయవలసిన అవసరం

గుంటూరుసభలో బ్రహ్మయ్య ప్రభృతుల విజ్ఞప్తి

(స్వకీయ విలేఖరి))

గుంటూరు, మే 1: స్వాతంత్ర్య పోరాటంలో ప్రథమస్థానం వహించిన గుంటూరు జిల్లా, ఇటీవలి ఎన్నికలలో అన్ని రకాల కుతంత్రాలకు లోనవడం అవమానకరమని ప్రదేశ్ కాంగ్రెసు అధ్యక్షులు శ్రీ గొట్టిపాటి బ్రహ్మయ్య నే డిక్కడ అన్నారు. కాంగ్రెసువాదులు చేసిన తప్పులను సవరించుకోవాలని సలహా ఇచ్చారు.

సభకు అధ్యక్షత వహించిన జిల్లా కాంగ్రెస్ అధ్యక్షుడు శ్రీ వి. సత్యనారాయణరావు మాట్లాడుతూ, అనుభవజ్ఞులైన శ్రీ బ్రహ్మయ్యనాయకత్వాన ఆంధ్రప్రదేశ్‌లో కాంగ్రెసు వ్యవస్థ సరైన పంథాలో ఉంచబడుతుందని చెబుతున్నారు.

ప్రదేశ్ కాంగ్రెసు ప్రధాన కార్యదర్శి శ్రీ ఎం. వెంకటరాజు మాట్లాడుతూ, కాంగ్రెసు ప్రభుత్వం ఆమలు జరుపుతున్న వివిధ కార్యక్రమాలను ప్రజలకు వివరించడము కాంగ్రెసువాదుల బాధ్యత అన్నారు. ఇటీవలి ఎన్నికలలో జంకు, గొంకు అనేది లేకుండా, అవమానమనియైనా తలచకుండా కొందరుమంది కాంగ్రెసువాదులు తమ గౌరవ ప్రతిష్ఠలను దించవలసికోవడం నివారకరంగా వున్నదన్నారు. సంస్థకు అపకీర్తి తెచ్చిన అలాంటి కాంగ్రెసువాదులే ప్రభుత్వంలో ప్రమోషన్లు ఇవ్వబడటము మరీ శోచనీయంగా ఉందన్నారు. కాంగ్రెసులో మతకక్షలు పెరగకూడదు అరికట్టకపోతే, కాంగ్రెసుసంస్థ కుక్కలపాలవుతుందని, అధికారాన్ని హస్తగతం చేసుకోడానికి ప్రతిఒక్కరు అవతల వారిని పడగొట్టేందుకు ప్రయత్నించారని శ్రీ ఎం. వెంకటరాజు హెచ్చరించారు.

శ్రీ గొట్టిపాటి బ్రహ్మయ్య మాట్లాడుతూ, కాంగ్రెసుసంస్థ స్మశానవాటికతో సమానంగా ఉన్నప్పుడు తాము అధ్యక్షత వదని చేపట్టామని, ప్రజా సంక్షేమాపేక్ష కాంగ్రెసును పునర్వ్యవస్థీకరించడము అవసరమని అన్నారు. కాంగ్రెసు దుస్థితికి కాంగ్రెసువాదులు సంస్థకంటే స్వార్థాలకే ప్రాముఖ్యత నిస్తుండటమే కారణమన్నారు. ప్రభుత్వంలోనివారు తమ విధానాలను విస్మరించి, కాంగ్రెసు శాశ్వతంగా ఉండేట్లు, దేశంలో ప్రదాని నెహ్రూనాయకత్వాన ప్రజాస్వామ్యం ఏర్పిల్లి, ఇతరదేశాలకు మార్గదర్శకమయ్యేలా చూడాలని కోరుతూన్నాను అని శ్రీ బ్రహ్మయ్య అన్నారు. జిల్లా కాంగ్రెసు కార్యదర్శి శ్రీ మొహిద్దీన్ వందనసమర్పణ చేశారు.

సరళ సంస్కృత పరీక్షా ఫలితాలు

గుంటూరు మే 3: భారతీయ విద్యాభవన్ (బొంబాయి) వారిచే 1962 మార్చిలో గుంటూరుజిల్లాలో జరుపబడిన సరళ సంస్కృత పరీక్షలలో క్రింద పేర్కొన్నవారు ఉత్తీర్ణులయినవారని సంస్కృత విద్వత్ పరిషత్ గుంటూరుశాఖ కార్యదర్శి తెలియజేస్తున్నారు.

సంస్కృత ప్రారంభ

ప్రథమ: శ్రేణి: 810 మాత్రం.
ద్వితీయ: శ్రేణి: 811 మాత్రం.
తృతీయ: శ్రేణి: 806, 808, 809.

ప్రవేశ

ప్రథమ: శ్రేణి: 518 519.
ద్వితీయ: శ్రేణి: 513 514 516 517 520 521 522 523.
తృతీయ: శ్రేణి: 515, 525

సంస్కృత పరిచయ

ప్రథమ: శ్రేణి: 153
ద్వితీయ: శ్రేణి: 154, 155
తృతీయ: శ్రేణి: 156 మొదలు 162 వరకు 158 ఎ;

సంస్కృత కోవిద

ప్రథమ: శ్రేణి: లేదు.
ద్వితీయ: శ్రేణి: లేదు.
తృతీయ: శ్రేణి: 79 మాత్రం.

తెనాలి డ్రైనేజి పథకం

నిజామాబాద్ జిల్లా రజతజయంతి మహాసభ

నిజామాబాద్, మే 6: నేడు జరగనలసిన పై మహాసభ ఈనెల 13 వ తేదీకి వాయిదా పడినదని ఆహ్వాన సంఘాధ్యక్షులు తెలియజేస్తున్నారు.

గడియల పంచాంగం

శ్రీశుభకృత్సంవత్సరం వైశాఖ శుక్ల పంచమి
1962 మే 8 మంగళవారము
సూ॰ సంచారము కా. 2-45; అర్థరాత్రి గం. 6-23; నక్షత్రం లేదు.
శుభ షష్ఠి మే 9 బుధవారం
సూ॰ షష్ఠి కా. 3-37; పునర్వసు గం. 7-39; నక్షత్రం ఉ. 7-1 ● 8-42 శు; నక్షత్రం తె. 4-19 ●

ఆంధ్రపత్రిక

ఒకనాడుకి మునకలింపక
పరకళత త్రుప్తిపడుము తన మనంబున కగు కా
కొరుంబ పని చేయుటకిని
కరాయుధము పరమతర్కపరతముం కెల్లన్
(మహాభారతము)

శ్రీశుభకృత్సామవత్సరం వైశాఖ శుక్ల పంచమి
మంగళవారం

చైనా బెదిరింపు

భారతదేశపు ఉత్తర సరిహద్దులలో చైనాతో తగాదా ఏర్పడినప్పటినుంచి పెకింగ్ ప్రభుత్వం భారతదేశాన్ని బెదిరించడానికి ఇది ప్రథమం కాదు. ఇప్పటికి చాలాసార్లు ఇట్లా జరిగింది. అయితే, ఈ సారి ఈ బెదిరింపు పూర్వం కంటే కొంత ఘాటుగా వుంది.

ఇందుకు కారణం లేక పోలేదు. ఇంతవరకు భారతదేశం చైనాతో సరిహద్దు తగాదాను శాంతియుతమైన మార్గాలద్వారానే పరిష్కారం చేసుకుందామని నెమ్మదిగా త్రిస్తూ వచ్చింది; మెత్తగా హరిస్తూ వచ్చింది. మెత్తని స్తే మొత్త బుద్ధి అన్నదన్న హామెతకు అను [illegible] చైనా భారత దేశం [illegible] ఈ మెత్త తనాన్ని గమనించి దాన్ని బలహీనత క్రింద జమకట్టి మెచ్చుకోవటం వచ్చింది; అట్లా భారతదేశాన్ని భయపెట్టి దేశాలు కూడా అన్న తృప్తి కూడా పొందుతూ వచ్చింది.

ఎంతకాలమని భారతదేశం ఈ చైనా కొద్దత్యాన్ని సహిస్తుంది? చైనా కంటే సైనికంగా భారతదేశం బలహీనమైంది కావచ్చు, కాని ఆత్మాభిమానం మొదలైన లక్షణాలు కొరవడ్డ దేశం మాత్రం కాదు. అంతేగాక దేశరక్షణ సమస్య అనేది వచ్చేసరికి ఎంతబలహీనమైన దేశం అయినా తలఒగ్గుతూ పూరుకోదు. అదే ఇప్పుడు భారత్ చేస్తున్నది.

ఇది ఎట్లా చర్యవసించింది అంటే చైనా భారతదేశంపట్ల వివిధమైన పనులు చేసిందో అటువంటిపనులనే భారతదేశం చేయడం మొదలు పెట్టింది; అంటే దురాక్రమణ చేస్తున్నదని మాత్రం కాదు. చారిత్రికంగా తన పరిహద్దుల లోపల వున్న ప్రాంతాలలో చైనా అక్రమించుకొని సైనికస్థావరాలు కట్టినచోట్లకు గస్తీలను పంపడం మొదలు పెట్టింది; అంతేగాక చైనావారి సైనిక స్థావరాల అవతల గస్తీకేంద్రాలను నెలకొల్పడం మొదలుపెట్టింది. ఇక్కడ చైనాచేసిన, చేస్తున్న పనులకు భారతదేశం చేస్తున్న పనులకు ముఖ్యమైన తేడావుంది.

తన ఆగడాన్ని భారత [illegible] దురాక్రమణచేత [illegible], అక్కడనుంచి [illegible]ది. భారతదేశం తన భూభాగ [illegible]కి ప్రవేశిస్తు [illegible] కంటుకంగానే గాక తలకొట్టివేసినట్లు కూడా వుంది. ఇంతవరకుమెత్తగావున్న భారతదేశం ఈ పని చేయడం ఏమిటి? ఇది ఎంత సాహసమని భావించి చైనా ఏప్రిల్ 30న తన కోపాన్ని తాపాన్ని వెళ్లక్రక్కుతూ ఒకఅధికారపణపత్రం పంపింది. అంతేగాక, తన గస్తీలను తిరిగి త్రిప్పడం మొదలు పెట్టగలనని బెదిరించింది. ఈ గస్తీలు తిరగనిది ఎప్పుడు? వీలు చిక్కినప్పుడల్లా దురాక్రమణ సాగించనిది ఎప్పుడు? కాబట్టి ఈ బెదిరింపులకు ఇంకో అర్థం వుంది. అది ఏమంటే, పెద్ద ఎత్తున సైన్యాన్ని నడిపిస్తామని బెదిరించడం.

దీని అర్థం ఇది కాబట్టే, రాజ్యసభలో ప్రధానమంత్రి "చైనా బెదిరింపులకు భయపడేది లేదు. మేము ఎక్కడ వున్నామో అక్కడేవుంటాము" అని స్పష్టంగా, గట్టిగా ప్రకటించారు. అంటే ఇప్పుడు చైనా తన బెదిరింపులను గుణావు చేసుకోవలసిన స్థితిలో పడుతున్నది. బెదిరింపులు బెదిరింపులుగా వున్నంతవరకు చైనాకు ఎటువంటి ఇబ్బంది లేదు. భారతదేశం మొత్తగా మాట్లాడినంతవరకు బెదిరింపులు చైనాకు కొంతవరకు ఫలితం చేకూర్చిపెట్టాయి; ఇప్పుడు "నీవు చేసుకు నే దేమిటో చేసుకో; మేము చేయగల్గింది మేము చేసుకుంటాము" అనే వైఖరి భారతదేశం ప్రకటించే సరికి, చైనా తన బెదిరింపులను కార్యరూపంలో పెట్టడమో లేక, దురాక్రమణకు దిగినట్లు ఒప్పుకొని వెనుకకు మళ్లడమో చేయవలసివున్నది. ఈ సందర్భంలో ఈ సరిహద్దుల విషయంలో భారతదేశం వైఖరిని [illegible] గమనించదగిన విషయం. అంతేగాక చైనా ఈ సరిహద్దుల వ్యవహారంలో పాకిస్తాన్‌తో చర్చలకు దిగడానికి ప్రయత్నించడం ఆ దేశం బలహీనతను, కూట తంత్రాన్ని తెలియజేస్తున్నదేశాని ఒక పెద్ద దేశానికి వుండవలసిన నీతిని, నియమాన్ని ఎంతమాత్రం తెలియజేయడం లేదు. స్వార్థంకోసం కమ్యూనిస్టు దేశాలు-ముఖ్యంగా చైనా వంటి దురాక్రమణబుద్ధిగల కమ్యూనిస్టు దేశాలు-ఎటువంటి వంటి కుటిలనీతికి, అంతర్జాతీయ ధర్మవిరుద్ధప్రవర్తనకు వ్యతిరేకంగాపోగలవో చైనా ఈ వైఖరి వలన వ్యక్తం అవుతున్నది.

అమెరికా నిర్ణయం; "నాటో" హర్షం

వాషింగ్టన్, మే 6: ఉత్తర అట్లాంటిక్ రక్షణవ్యవస్థకు ("నాటో") రక్షణ అవసరాలకు పరిపోను ఆయుధాస్త్రాలను సమకూర్చుటకు అమెరికా చేసిన నిర్ణయాన్ని "నాటో మంత్రిమండలి" హర్షించినట్లు పేర్కొన్నది. నిలువడిన అభిప్రాయపడ్డ దీనిని మే 4వ ప్రారంభించారు. శ్రీ ఎస్. ఎం. కుక్కా సమావేశాలకు అధ్యక్షత వహించారు.

పశ్చిమలో పొలాండ్ రష్యన్ ఆధీనంపై పనులనుంచి తొలగించిన పని వారిని పనులలో చేర్చుకోవాలని యీ సమావేశం తీర్మానించింది. హెచ్ దాదాపు జంటనగరాన్ని "పెరిగిన నగరంగా చేయాలని నిర్ణయం ద్వారా అభివృద్ధి పనులకు విజ్ఞప్తి చేశారు. శ్రీ కుక్కా తిరిగి అధ్యక్షులవుగాను, శ్రీ లాజ్కారీ కార్యదర్శిగాను ఎన్నుకున్నారు.

ఆఫ్రికాలో వర్ణ వివక్షత లేని విశ్వవిద్యాలయ స్థాపనకు నిశ్చయం

లండన్, మే 6: వర్ణ వివక్షతకు తావులేని ఒక విశ్వవిద్యాలయాన్ని ఆఫ్రికా భూభాగంపై నెలకొల్పుటకు నిశ్చయించినట్లు ఉత్తర రోడీషియా జాతీయ కాంగ్రెసు ప్రభుత్వ ప్రతినిధులతో చర్చలు జరిపి తిరిగి వెడుతున్నారు. పశ్చిమ సోలన్ బాలా వరకు పూర్తి యాయని అయన పల్లడించారు. ఈ విశ్వవిద్యాలయం ఏయే పండితులు పని చేయగలరో శ్రీ కాండా వివరించలేదని తెలుస్తోంది.

ఇంకా ఒకరిద్దరు క్యాబినెట్ మంత్రులు

కేంద్రంలో నియమితులయ్యే

సూచన: కృష్ణమాచారికి అవకాశం

న్యూఢిల్లీ, మే 6: కేంద్ర మంత్రి మండలిలో ఇంకా ఒకరిద్దరు కాబినెట్ హోదా మంత్రులు నియమించబడవచ్చునని, అంతకు మించి మంత్రులు సంఖ్యను పెంచే ఉద్దేశం ప్రధానికి లేదనీ తెలిసింది.

ప్రధాని ఆజ్ఞలను అంగీకరించి శ్రీ టి. టి. కృష్ణమాచారికి మంత్రి మండలిలో చేరేటట్లయితే ఆయా మంత్రులశాఖలు పునఃపంపిణీ చేయబడవచ్చును.

నేడు నియమింపబడిన ఇద్దరు సహాయ మంత్రులు, పదిమంది ఉపమంత్రులు మంగళవారంనాడు పదవీ స్వీకారం చేయవచ్చునని తెలిసింది.

ఈ కొత్త నియామకాలలో ఒక ప్రత్యేకత ఏమిటంటే, దక్షిణాదివారు ఎక్కువమంది వుండటం. మద్రాస్ వారు ముగ్గురు, ఆంధ్రులనుంచి ఒకరు, బొంబాయి నుంచి ఇద్దరు ఈ జాబితాలో వున్నారు. మరొక విశేష మేమిటంటే వీరంతా కూడా పదేపదే ఎన్నికవుతున్నవారు. శ్రీ అలగేశన్, శ్రీమతి మరగతంచంద్రశేఖర్ మినహా మిగతా అంతా కొత్తవారు. ఆ ఇద్దరూ 1952-57 సంవత్సరాలలో కేంద్రంలో ఉప మంత్రులుగావున్నారు. 57 ఎన్నికలలో ఓడిపోయి, పెండ్లాడి ఎన్నికలలో మళ్లీ గెలుపొందారు.

డాక్టర్ డి. ఎస్. రాజు, శ్రీ తాజి సుభాష్ చంద్రబోస్ ఆజాద్ హింద్ ఫౌజ్ ఏర్పాటు చేసినప్పుడు కర్నల్ హోదాలో శేషాద్రి స్వాధీన ప్రభుత్వం [illegible] శ్రీ సి. ఆర్. [illegible] డాక్టర్ కె. పి. రామస్వామి అయ్యర్ పుత్రుడు.

ఇండోనీషియా డచ్చి చర్చలు

త్వరలో ప్రారంభమయే అవకాశం

ఎథెన్స్, మే 7: పశ్చిమ ఇరియన్ విషయమై ఇండోనీషియా, నెదర్లాండ్స్ ప్రతినిధుల రహస్య సంప్రతింపులు మళ్లీ త్వరలోనే ప్రారంభం అయే అవకాశం వున్నదని అభిజ్ఞవర్గాల ద్వారా తెలిసింది.

అమెరికా విదేశాంగ మంత్రి డీన్ రస్క్, నెదర్లాండ్స్ విదేశాంగమంత్రి జోసెఫ్‌లన్స్, జాలోహాటమి సమావేశానికి ఇక్కడికివచ్చివున్నారు. వీరిరువురూ ఈ ఇరియన్ సమస్య గురించి కూడా చర్చించినట్లు తెలిసింది.

ఉప్పరపాలెంలో కొట్లాట

11 మంది స్త్రీలతో సహా 29 మందికి తీవ్రగాయాలు

నిడదోలు, మే 7: అక్కడికి మూడు మైళ్ళలోని ఉప్పరపాలెం గ్రామంలో రెండువర్గాలమధ్య ఈనెల 1 వ తేదీ ఉదయం జరిగిన కొట్లాట ఫలితముగా 11 మంది స్త్రీలతో సహా 29 మందికి తలలపై తీవ్రగాయాలు తగిలాయని, వారిని నిడదోలు ప్రభుత్వ ఆస్పత్రిలో చేర్చారని తెలియవచ్చింది. గాయపడిన వారిలో కొందరి పరిస్థితి ప్రమాదకరంగా వుందిట. ఉభయవర్గాలవారు రాళ్లు, కట్టెలు, గొడ్డళ్ళు విచ్చలవిడిగా వినియోగించారని తెలుస్తున్నది. ఆదివారం రాత్రి ఒక గడ్డివామి కాలిపోవటమే ఈ కొట్లాటకు కారణమని తెలుస్తున్నది. పొన్నూరు పోలీసులు దర్యాప్తు జరుపుతున్నారు.

హైదరాబాద్ ఏ తరగతి నగరం చెయ్యాలి

మధ్యరైల్వే మజ్‌దూర్ సంఘం తీర్మానం

హైదరాబాద్, మే 6: మధ్యరైల్వే మజ్‌దూర్ సంఘం యొక్క కేంద్ర కార్యనిర్వాహకవర్గం, ప్రధానమంత్రి ఉభయసభలకు చెందిన ప్రతినిధులు మాడుగోలపాటు యిక్కడ సమావేశమయ్యారు. కేంద్ర కార్యనిర్వాహక వర్గంనుంచి 280 మంది ప్రతినిధులు, ప్రధానమండలినుంచి 500 మంది ప్రతినిధులు యీ సమావేశానికి హాజరయ్యారు. ముఖ్యమంత్రి శ్రీ నీలం సంజీవరెడ్డి దీనిని మే 4వ ప్రారంభించారు. శ్రీ ఎస్. ఎం. కుక్కా సమావేశాలకు అధ్యక్షత వహించారు.

అమెరికా నిర్ణయం; "నాటో" హర్షం

వాషింగ్టన్, మే 6: ఉత్తర అట్లాంటిక్ రక్షణవ్యవస్థకు ("నాటో") రక్షణ అవసరాలకు పరిపోను ఆయుధాస్త్రాలను సమకూర్చుటకు అమెరికా చేసిన నిర్ణయాన్ని "నాటో మంత్రిమండలి" హర్షించినట్లు పేర్కొన్నది. దీనిని మే 4వ ప్రారంభించారు. శ్రీ ఎస్. ఎం. కుక్కా సమావేశాలకు అధ్యక్షత వహించారు.

పశ్చిమలో పొలాండ్ రష్యన్ ఆధీనంపై పనులనుంచి తొలగించిన పని వారిని పనులలో చేర్చుకోవాలని యీ సమావేశం తీర్మానించింది. హెచ్ దాదాపు జంటనగరాన్ని "పెరిగిన నగరంగా చేయాలని నిర్ణయం ద్వారా అభివృద్ధి పనులకు విజ్ఞప్తి చేశారు. శ్రీ కుక్కా తిరిగి అధ్యక్షులవుగాను, శ్రీ లాజ్కారీ కార్యదర్శిగాను ఎన్నుకున్నారు.

శ్రీ జయప్రకాశ్

టాంగన్యీకాకు వెడుతూ మధ్యలో మకాం

కైరో, మే 6: సర్వోదయ నాయకుడు శ్రీ జయప్రకాశ్ నారాయణ్ టాంగన్యీకాకు వెడుతూ మధ్యలో నే దిక్కడ కాసేపు ఆగారు.

అఖండ ఆఫ్రికా నాయకుల అత్యవసర సమావేశం వందకొని, టాంగన్యీకాకు వెడుతున్నామని శ్రీ జయప్రకాశ్ విమానాశ్రయంలో తెలియజేశారు. ఉత్తర రోడీషియా పరిహద్దు ప్రాంతంలో జరిగే మహాసభకు ఆయనను ప్రధాన కక్షగా ఆహ్వానించారు.

త్రివేండ్రం జైలునుంచి ఆడఖైదీల పలాయనం

—పోలీసులగాలింపు

త్రివేండ్రం, మే 7: నిన్న ఉదయం స్త్రీలు, శిశువుల అస్పత్రిలోని జైల్లోనుంచి సాహసోపేతంగా తప్పించుకు పారిపోయిన ఇద్దరు ఆడఖైదీల కోసం పట్టణపోలీసులు గాలిస్తున్నారు.

హైదరాబాద్, మే 6: అదిలాబాద్ జిల్లా ఆటవీప్రాంతములో కొన్ని కొల్పులు పూర్తిగా నిషేధించుటవలన 80 వేల మందికి పనిలేకుండాపోయింది.

కొన్ను కొల్పు అదిలాబాద్ జిల్లాలో గ్రామీణ పరిశ్రమగా పుంటున్నదని నిషేధాన్ని తొలగించి, ఈ పరిశ్రమలో వున్న వారిని ఆటవీశాఖ ఉద్యోగులు హింసించకుండా చూడాలని కోరుతూ చిన్నూరు నిరుద్యోగవర్గం పక్షాన శ్రీ రాజమల్లు ఒక ప్రకటన చేశారు.

మీరాజాతీ (17), బలిక (30) అనే పేద్దులకు ఈ ఖైదీలు వ్యభిచార నిర్మూలన చట్టంక్రింద ఇప్పటి రెండేళ్ళ ఖైదు శిక్షను గడుపుతున్నారు. వారు చికిత్సకుగాను అస్పత్రికి పంపబడ్డారని పోలీసులు తెల్పారు.

ఇదే చట్టంక్రింద నేరస్థులుగా ఎంతమంది త్రివేండ్రంలో నిర్బంధింపబడ్డారో తెలుసుకోవడానికి పోలీసులు ప్రయత్నిస్తున్నారు. వారిని పోలీసులు నిల్వచేశారు.

బ్రిటన్‌లో వ్యక్తి స్వేచ్ఛ

న్యాయపట్టం ప్రతివారికీ బ్రిటన్‌లో వ్యక్తి స్వాతంత్ర్యం సంగతిని పరిరక్షించాలి. లార్డ్ జస్టిస్ డెవ్లిన్ ఇటీవల చెప్పినట్లు, రిట్ ఆఫ్ హేబియస్ కార్పస్ అనేది ఈ రిట్. 1679 పార్లమెంట్ చట్టం ప్రకారం అమలులో ఉన్నది హేబియస్ కార్పస్. సర్ విన్‌స్టన్ చర్చిల్ అన్నట్టు "ఎంత గొప్పవాడైనా కావివ్వండి, లేదా ఎంత తక్కువవాడైనా కావివ్వండి. బహిరంగంగా చట్టం ప్రకారం న్యాయస్థానంలో తగు కారణాలను చూపించకుండా ఇంగ్లీషు వారిలో ఎవరినీ కాద్దిరోజులకంటే ఎక్కువకాలం నిర్బంధంలో ఉంచరాదని" అదేమన్నదని రిట్ ఆఫ్ హేబియస్ కార్పస్. ఇది దేశంలోని చట్టము అన్నిటిలోనూ ముఖ్యమైనది. అంతేకాదు—సమాజ వ్యవస్థ రూపమునే చాలావరకూ నిర్ణయించినది.

కనుక బ్రిటన్‌లో న్యాయ పట్టు ప్రకారం వ్యక్తికి చాలా రక్షణ ఉన్నదని చెప్పుకుందాము. చిత్రం వచ్చినట్టు అధికారులు వ్యక్తిని నిర్బంధించకుండా రక్షించునని స్వతంత్ర న్యాయస్థానాలు. స్వతంత్ర న్యాయస్థానాలని అనుకునేప్పుడు గత 250 సంవత్సరాలలో ఒక్క న్యాయమూర్తికైనా అర్హత్వ చేయడం జరగలేదని చెప్పుకుంటే చాలు మన క్రమస్థితాంశాలికి. వ్యక్తి స్వాతంత్ర్య పరిరక్షణకు అటువంటి న్యాయస్థానాలు చాలా అవసరము. అయితే బ్రిటన్‌లో వ్యక్తి స్వాతంత్ర్యము కావాలని గానీ, విధిగా గానీ పరించే అంశాలేమైనా ఉన్నవా? ఉంటే వాటిమధ్య ఎటువంటి రక్షణ కలదనే అంశమును పరిశీలించుదాము.

ఆర్థికాంశాలు

వ్యక్తి స్వాతంత్ర్యాన్ని కుదించే అంశాలలో సమగ్రంగా విదితమయ్యే ఆర్థికాంశము. అతకడమే కష్టంగా ఉంటే, పొట్టనిండే తెరువే లేక పోతే అధికారుల బెదరనుంచి ఎంత రక్షణఉన్నా, దానిని వినియోగించుకునే శక్తి ఉండదు. వ్యక్తికి 18 వ శతాబ్దంనాటి పరిస్థితులు ఎటువంటి శక్తిహీనులు వాలమంది ఉండబట్టే "స్వతంత్రుడుగా జన్మించిన మానవుడు సర్వత్రా సంకెళ్లతో ఉన్నాడు" అని జె. జె. రూసోవాపోయి ఉంటాడు. ఈ సంకెళ్లను చేదించడానికి చాలా చాలా కృషి జరిగిన తరువాతనే ఆ మాటల ప్రయోజనం ఉండకపోయినా, నాటిలో పాచురిక మాత్రం ఈ నాడు కూడా ఉపయోగపడుతుంది.

రూసో ప్రస్తావించిన తరతమ భేదాలను తొలగించి, వ్యక్తికి భద్రత యివ్వని కృషి నలికంగా తద్విరుద్ధ ప్రమాదాలు నిర్వచిస్తవి వ్యక్తికి. ప్రభుత్వ వ్యవస్థ అంత విస్తృతం కావలసి వచ్చినది మరి.

ప్రజాస్వామ్యంలో

ప్రజాస్వామ్యంలో బయటికి [illegible] ఉన్నాయి. "గ్రూప్ ప్రజల్లాలు" అనవచ్చు వీటిని. బ్రిటన్‌లో వాటికి విరుగుళ్ళు చిమిటో పరిశీలించుదాము. వీటిలో కొన్ని ప్రత్యక్షంగానూ, మరికొన్ని పరోక్షంగానూ పనిచేస్తవి. చాలా ముఖ్యమైన సమాచారం ఒక వ్యక్తికి అందకుండా చేయడం వంటివి పరోక్ష పరాధాలు. చట్టం ప్రకారం పౌరులందరూ స్వతంత్రులే. అయినా ప్రవర్తన బాగువలే ఒక సమాచారమును ఒక వ్యక్తికి అందకుండా చేయడం అసాధ్యమేమీ కాదు. ఈ పని ప్రభుత్వమే చెయ్యాలనేమీ లేదు. విజ్ఞాన ప్రకటనం కాకుండా చేసే శక్తులు చాలా ఉంటవి. నేటి బ్రిటన్‌లో వ్యక్తి ఇటువంటి అవరోధాలను ఎదుర్కొంటున్నాడా?

చట్టం ప్రకారం బ్రిటన్‌లో వ్యక్తికి చాలా భద్రత కలదని ఇప్పుడే చెప్పాము. అంతేకాదు కొన్ని శతాబ్దాలుగా స్వయం కృషి, వ్యక్తిత్వంపట్ల బ్రిటన్‌లో ప్రగాఢ వాంఛ ఉన్నది. షేక్స్‌పియర్, న్యూటన్, జేమ్స్‌వాట్, చార్లెస్ డికెన్స్—వీరందరూ ఇంగ్లీషువారే. బ్రిటన్‌లో పుట్టిన ఆట క్రికెట్. స్వప్రతిభకు పుష్కలంగా అవకాశాలున్న దేశం బ్రిటన్.

ఇంకా కొంచెం వివరంగా చెప్తాను. బ్రిటన్‌లో ఒక అంశం గురించి ఒకరు ఒక అభిప్రాయం ప్రకటించితే దానికి విరుద్ధంగా వేరొక అభిప్రాయం మదొకరి నుంచి ప్రకటితమై తీరుతుంది. పత్రికలలో సంపాదకులేఖల శీర్షిక కాకతాళీయంగా రూపొందినది కాదు.

భావ స్వాతంత్ర్యానికి రాజకీయంగా చక్కటి ఉదాహరణ 1945 పార్లమెంటు ఎన్నికలు. యుద్ధకాలంలో నాయకత్వం వహించినందుకు సర్ విన్‌స్టన్ చర్చిల్‌కు కృతజ్ఞత చెప్పారు. బ్రిటన్ ప్రజలు. కాని, యుద్ధం తరువాతి కాలంలో పరిపాలనా నిర్వహణకు వేరే నాయకత్వం కావాలని నోటుద్వారా విజయంచేశారు బ్రిటన్ ప్రజలు.

పరిమితులు

వ్యక్తి స్వేచ్ఛ అంటే పరిధులంత కాదు. కొన్ని పరిమితులుంటయ్. "ఇతరులకు కంటుకంగా తయారుకావంతవరకూ వ్యక్తికి స్వేచ్ఛ ఉన్నదని" జాన్ స్టూవర్ట్ మిల్ ఇచ్చిన నిర్వచనము. మిల్ నిర్వచనములు క్రియా రాజ్యం నిర్వాహకుడు కృషికి దోహదపడక పోవచ్చు—కానీ, అనలు దోహదపడనవి అనేము. వ్యక్తికి, ప్రభుత్వానికి మధ్య కొన్ని సమస్యలు ఉంటనేంతవరకూ ఉపయోగపడుతవి మిల్ నిర్వచనములు.

మిల్ చెప్పిన ఈ కింది మాటలు కూడా గమనార్హములు: "మానవాళిలో ఒకే ఒకరు ఒక అభిప్రాయం కలిగిఉన్నా రనుకోండి. మిగతా అందరూ ఒక అభిప్రాయం కలిగి ఉన్నా రనుకోండి. అధికారం ఉంటే ఆ ఒక్కరూ మిగతా అందరి అభిప్రాయాన్ని కాదనాయడం ఎంత సమంజసమో ఆ ఒక్కరి అభిప్రాయమును మిగతావారు కాదనాయడం కూడా అంత సమంజసమే అవుతుంది."

పరోక్ష అవరోధాలు

ఆర్థికరంగంలో వ్యక్తి స్వాతంత్ర్యానికి రెండు పరోక్ష అవరోధా లున్నవి. మొదటిది శక్తి సామర్థ్యాలకు సంబంధించినది. రెండో అవరోధం: చాలా తక్కువ మంది సర్వ మహాశక్తితో చాలా పోయిగా జీవించుతుంటే అధిక సంఖ్యాకులు పూట గడవడం కష్టంగా ఉండే సామాజిక వ్యవస్థలోనూ, ఇంకా కొన్ని దేశాలలోనూ కొన్ని లక్షణాలు ఉన్నవి. "ఇతరులకు కంటుకంగా తయారుకావంతవరకూ వ్యక్తికి స్వేచ్ఛ ఉన్నదని" జాన్ స్టూవర్ట్ మిల్ నిర్వచనము.

శ్రీ సర్‌పాల్ గోర్‌బూత్

[భారతదేశంలో బ్రిటిష్ హైకమిషనర్]

క్షలో మన్నే అవరోధం.

రకరకాల పరిశ్రమలూ, వాణిజ్యమూ, ఉద్యోగాలూ ఉన్నవి కనుక మొదటిరకం అవరోధం అంతగా రాదు బ్రిటన్‌లో. అంత మాత్రాన ఎవరికీ విరకం ఉద్యోగం కావాలంటే అరకం ఉద్యోగం బ్రిటన్‌లో దొరుకుతున్నదని అనరాదు. అటువంటి సమాజ వ్యవస్థ నెలకొనడానికి ఇంకా చాలా కృషి జరుగవలసి ఉన్నది. అవకాశేలేదు అనే మాట లేకపోతే సామాన్యులకు సాధారణ పరిస్థితులలో ఏదో ఒక ఉపాధి దొరకాలి."

ఇక రెండో అవరోధం సంగతిని ఈ కింది వివరాలు వివరం చేస్తవి. 1939 లో బ్రిటన్ జనాభాలో అధిక సంఖ్యాకుల సగటు ఆదాయం పౌ.—125— పౌ 150 మధ్య ఉండేది. 1959 వచ్చేసరికి ఈ శ్రేణిలో ఎవరూ లేరు. అధిక సంఖ్యాకుల సగటు ఆదాయం పౌ 250—పౌ 500—పౌ 700 మధ్య ఉన్నది. అంతేకాదు. పౌ. 4,000 బూ—పౌ. 6,000 లు ఆదాయాలవారి సంఖ్య చాలా తగ్గినది. పౌ. 1,000—పౌ. 2,000 లు సంపాదించే వారి సంఖ్య ఎక్కువైనది.

అంటే వ్యక్తికి ఆర్థికస్వేచ్ఛ ఎక్కువైనది. ఈ నాడు బ్రిటన్‌లో వ్యక్తి ఆర్థికంగా అనుభవిస్తున్న స్వేచ్ఛను పైన చెప్పిన వివరాలు సమగ్రంగా తెలియజెయ్యవు. ఎందుకనంటే జాతీయ ఆరోగ్య పథకం, ప్రభుత్వం ఇచ్చే విద్యా సమర్పణ ఉపకారవేతనాలంటే వాటివల్ల వ్యక్తి ఆర్థికస్థితి పైన చెప్పిన రానికంటే ఇంకా కొంత మెరుగు పడినది. ఇంకా ఎక్కువగా ఆర్థికసమతను పెంచించే కృషి జరుగుతున్నది.

ఉద్యోగులవల్ల అవరోధాలు

ఎగుడు దిగుళ్లను పరిచేయడానికని ప్రభుత్వం నియమించే ఉద్యోగులవల్ల వ్యక్తి స్వాతంత్ర్యానికి కొత్త ప్రమాదాలు పొంచుకుని వచ్చినవి. ప్రభుత్వమీమా, ప్రభుత్వ ఆరోగ్య పథకాలు వంటి వాటిని నిర్వహించే నందర్భంలో సివిల్ అధికారుల సంఖ్య ఎక్కువవుతుందనేది తెలిసిన సంగతే. వ్యక్తులు సంప్రదాయంగా చేసే చాలా పనులకు సంబంధించే నిర్ణయాలు ఉద్యోగులు చేయవలసి వచ్చినది. అటువంటి నిర్ణయాలవల్ల జరిగే అన్యాయాలను నివారించి న్యాయం జరిగించడానికి బ్రిటన్‌లో ట్రిబ్యునల్స్ ఉన్నవి. అయితే యీ అప్పీళ్ల పద్ధతిని మరి కొన్ని సాగించితే మొత్తం పరిస్థితి వత్తిడి చేటు జరుగుతుంది.

వ్యక్తి స్వేచ్ఛకు [illegible] అమలుజరిపే పద్ధతి—ఎక్కువ ప్రాధాన్యత [illegible] త్వరగా పనులు జరిగే పద్ధతి బ్రిటన్‌లో చాలావరకూ అయ్యవచ్చునని మనుకుంటాము.

కొద్దిమందివల్ల ఒత్తిడి

పారిశ్రామికవిప్లవం తొలిదశలో బ్రిటన్ మాత్రమే, ఇంకా కొన్ని దేశాలలోనూ కొన్ని లక్షణాలు [illegible] ఉపయోగపడతాయా?

రెండో అవరోధం: చాలా తక్కువ మంది సర్వ మహాశక్తితో చాలా పోయిగా జీవించుతుంటే అధిక సంఖ్యాకులు పూట గడవడం కష్టంగా ఉండే సామాజిక వ్యవస్థ [illegible] ఈ ప్రతిపాదనను పరిశీలించి తప్పక ఈ ప్రాంతపు రైతులకు ఈ కష్టనష్టములు పడి, ప్రయోజనము పొందుదురని పెంచివ్రాయినవారు. అందుకై, దీని ప్రాథమిక పరిశీలనకూడా జరిగి సాంకేతికనిపుణులు ఆమోదాలు కూడా పొందినటువంటివికిడి.

ఆంధ్రదేశపు తలచిన పని ఎప్పుడూ, ఎన్ని ఆటంకములు వచ్చినా, అత్యవసరముతో ఎదుర్కొని దానిని సాధించేవారు. అటువంటి మహనీయులు ధృష్టిలో పెట్టుకొని గదా! తత్ఫలితగా ఈ కార్యక్రమము జయప్రద మగునని, ఈ ప్రాంతవాసులు కన్న కలలు నెరవేరగలవనే ఉండిపోయినది.

ఇప్పుడు ఆంధ్రదేశపు ప్రథమ ముఖ్యులు, ఆంధ్రప్రదేశ్ ముఖ్యమంత్రి అయిన శ్రీ నీలం సంజీవరెడ్డిగారు, వారి గురుతుల్యులు మాలు ప్రకారం, ఈ "శారదానది" పైని రైతాంగపద్ధ గాని, ఈ "పెన్నా కాలువ" పద్ధ గాని, రిజర్వాయరు నిర్మించవలసిన పర్వలు గైకొని, ఈ ప్రాంతవాసుల చిరకాల వాంఛను నెరవేర్చి, కరువు కాటకములు నుండి రక్షించుటకు శాశ్వత నీటి వనరులు కల్పించవలసినదిగా కోరుచున్నాను. ఈ కార్యక్రమమును అతి త్వరలో శ్రీ రెడ్డి గారు చేపట్టి, అటు గురుభక్తిని, ఇటు ప్రజా సమస్యలయందు వారికున్న అనక్తిని నిరూపించుకొందురనుటలో సందేహము లేదని నిశ్చయిస్తూ యున్నారను.

(కొత్తపలుకు) వి. రామచంద్రరావు.

* * *

లేఖలు

శారదానదిపై రిజర్వాయర్

అయ్యా,

ఆంధ్రప్రదేశ్‌లో విశాఖపట్నం మొదలు బదిన జిల్లాగా ప్రభుత్వమువారు పరిగణించుచున్నారు. అందులో గోదావరి, కృష్ణ వరవుకోట లాంటివి ఎటువంటి నీటి వనరులు లేక మెట్ట ప్రాంతపు భూములు రైతులు, వరుణదేవుని కరుణ కటాక్షము లపై భారంమే, ప్రతి సంవత్సరం తాము పెట్టిన పెట్టుబడి దక్కునా? తెచ్చిన బుణము తీర్చగలమా? అనే మానసిక వ్యధతో పతమతమగుచుండుటవల్ల, శరీర దారుఢ్యము గూడా సన్నగిలుచున్నది. పర్వము, పడి, పంటలు పండి, చేతికి వచ్చినా పరిశేదా, ఇంకా పంచత్సరం ప్రభుత్వంవారి కమ్మవాధకు, ఋణబాధలోకై, ఈ రైతులు పరు అగుచున్నారు. ఆ భగవంతుడికే తెలియాలి.

ఈ పరిస్థితి నుండి ఈ రెండు జిల్లాల ప్రజలు విముక్తి పొందుటకుగాను, కోడూరం తాలూకా "రైవాడ" వద్ద "శారదా" నదిపై ఒక రిజర్వాయరు నిర్మించవలసినదిగా ఈ ప్రాంత రైతులు ప్రభుత్వానికి అనేక విధముల మొరపెట్టుకొన్నారు. "మెట్టవారి ముందు శంఖము పూదినట్లు" గా ప్రభుత్వానికి ఈ నిర్వాగస్థుల ఆక్రందన వినబడి యుండలేదు? మరి వినినట్లు, ఉపేక్ష వహించేరో ఇదమిద్ధముగా చెప్పి చెప్పుట కష్టతరము.

ప్రస్తుత ప్రజాపాలకులు, అనేకమైన వీటి పనులు కష్టములకు ప్రాధాన్యత ఇస్తూ, ఈ కష్టములను, అందులోను మెట్టమీద ఈ ప్రాంతపు ఈ నిర్వాసితులకై ఎందుకు ఇంత తీవ్రమైన చేయవలసివచ్చినదో, ఈ ప్రాంతవాసులకు బోధపడ్డట్టుగా ఉన్నది.

కే. కే. ఆంధ్రదేశపు శృంగవరపుకోట తాలూకా [illegible] జిల్లా అరకులోయ, కామనకోట మొదలైన పల్లెలు ప్రభుత్వమువారు పరిగణించి తప్పక ఈ ప్రాంతపు రైతులకు ఈ కష్టనష్టములు పడి, ప్రయోజనము పొందుదురని పెంచివ్రాయినవారు. అందుకై, దీని ప్రాథమిక పరిశీలనకూడా జరిగి సాంకేతికనిపుణులు ఆమోదాలు కూడా పొందినటువంటివికిడి.

ఆంధ్రదేశపు తలచిన పని ఎప్పుడూ, ఎన్ని ఆటంకములు వచ్చినా, అత్యవసరముతో ఎదుర్కొని దానిని సాధించేవారు. అటువంటి మహనీయులు ధృష్టిలో పెట్టుకొని గదా! తత్ఫలితగా ఈ కార్యక్రమము జయప్రద మగునని, ఈ ప్రాంతవాసులు కన్న కలలు నెరవేరగలవనే ఉండిపోయినది.

ఇప్పుడు ఆంధ్రదేశపు ప్రథమ ముఖ్యులు, ఆంధ్రప్రదేశ్ ముఖ్యమంత్రి అయిన శ్రీ నీలం సంజీవరెడ్డిగారు, వారి గురుతుల్యులు మాలు ప్రకారం, ఈ "శారదానది" పైని రైతాంగపద్ధ గాని, ఈ "పెన్నా కాల

పన్నులవిధానం క్రమబద్ధం చేసేందుకు ప్రణాళికసంఘం

శాసనసభ, ప్రదేశ్ కాంగ్రెసు కార్యవర్గసమక్షి సమావేశంలో సూచన

(ఆంధ్రపత్రిక ప్రతినిధి)

హైదరాబాద్, మే 7: ఆర్థికాభివృద్ధి అవసరాలకు ధనము సేకరించవలసిన అవసరము వున్నప్పటికి జనముమీద అనవసరమైనభారము పడకుండా ప్రభుత్వము శ్రద్ధవహించాలని కొంతమంది సభ్యులు సూచించారు. అంతేగాక రిటర్నుబుకౌయిలు (రు 18 కోట్ల వరకు వుంది)ను శీఘ్రంగా వసూలు చేయుటకు పూనుకోవాలనికూడా కోరారు.

ఇవాళ ఉదయం గాంధీభవనములో జరిగిన శాసనసభా కాంగ్రెస్, ప్రదేశ్ కాంగ్రెసు కార్యవర్గముల ఉమ్మడి సమావేశములో ఈ అభిప్రాయాలు వెల్లడించబడినాయి. సమావేశానికి ప్రదేశ్ కాంగ్రెసు అధ్యక్షులు అధ్యక్షతవహించారు. ముఖ్యమంత్రి శ్రీ నీలం సంజీవరెడ్డి, ఇతర మంత్రులు సమావేశానికి వచ్చారు.

ముఖ్యమంత్రి శ్రీ సంజీవరెడ్డి మాట్లాడుతూ ఇకముందు ఉమ్మడి సమావేశాలు విధానాలగూర్చి చర్చించే నిమిత్తము జరుగగలవని అన్నారు.

నదీజలాల వివాదము, విద్యుచ్ఛక్తి కొరత, ప్రణాళికా పథకాల అమలుకు దవసేకరణలాంటి, రాష్ట్రము ఎదుర్కొంటున్న వివిధ సమస్యలను గూర్చి ప్రస్తావించి, సలహాలు ఇవ్వవలసిందిగా ముఖ్యమంత్రి సభ్యులను కోరారు.

ఆతరువాత జరిగిన చర్చలో శ్రీయుతులు వి. బి. రాజు, కె. వి. రంగారెడ్డి, పి. తిమ్మారెడ్డి, వాసుదేవనాయక్, ఎస్. ఆర్. వెంకటేశం, తాటికొండ వీరరాఘవులు, గోకా రామలింగం, వి. ముత్యాలరావు, శేలం సిద్దారెడ్డి, అర్థికమంత్రి శ్రీ కాసు బ్రహ్మానందరెడ్డి, రెవిన్యూమంత్రి శ్రీ మాకల రామచంద్రారెడ్డి పాల్గొన్నారు.

ఆర్థికమంత్రి శ్రీ కాసు బ్రహ్మానందరెడ్డి రాష్ట్ర ఆర్థిక పరిస్థితిని సమగ్రముగా వివరించారు. ప్రభుత్వము రు 20 కోట్లు ఓవర్‌డ్రాఫ్టు తీసుకోవలసి వచ్చిందని తెలియచేసి తృతీయప్రణాళికా కాలములో పన్నులద్వారా 40 నుంచి 45 కోట్లు రాబట్టవలసిన అవసరము వున్నదన్నారు.

అవసరమైన పన్నులతో జనముపై భారము వేయకూడదని, పథకాల అమలులో దుబారాతగ్గించి ప్రభుత్వము పొదుపుపాటించాలని కొంతమంది సభ్యులు సూచించారు. పన్ను విధింపుకు ఒకపద్ధతి వుండాలన్నారు. రాష్ట్రంలో భూమిశిస్తు కొన్నిచోట్ల యకరానికి రు 26 వరకు కొన్నిప్రాంతాలలో రు 10 లు మాత్రమే వుందనీ, పన్నువిధింపులో సమానత్వము వుండాలని అన్నారు.

భిక్షయంపన్నుతో పాటు, పన్నులవిధింపును ఒక పద్ధతిలోకి తెచ్చేందుకు రాష్ట్ర ప్రజలసంఘమును నియమించాలనిసూచించారు. పరవలసినహింపనుండి తిప్పించేందుకుగాను సింగిల్ పాయింటు టాక్సు వసూలు చేయాలన్నారు.

నిర్ణయానికి వచ్చేముందు ఈమూడు పలను జాగ్రత్తగా పరిశీలిస్తామని ఆర్థిక మంత్రి చెప్పారు.

పెంద ఆరోగ్యశాఖ ఉపమంత్రిగా నియమితులైన కల్నల్ డి ఎస్. రాజు

విజయవాడనుండి విమాన వేళలు

అక్టోబరునుండి మార్పు సంభవం

(ఆంధ్రపత్రిక ప్రతినిధి)

విజయవాడ, మే 4: ఇక్కడినుండి హైదరాబాదు - విశాఖపట్నాలకు ప్రస్తుతం వున్న విమానవేళలను వచ్చే అక్టోబరునుంచి మార్పుచేయడం సంభవమని, ప్రజల ఇక్కట్లను భారతీయ విమానసంస్థ గమనిస్తుందని, గతి పాయంత్రం పౌరవిక గోటరీక్లబ్ సమావేశంలో మాట్లాడుతూ భారతీయ విమానసంస్థకు చెందిన శ్రీ ఎస్. కృష్ణారావు అన్నారు.

సభకు శ్రీ ఎస్. రామకృష్ణ అధ్యక్షతవహించారు. శ్రీ ఆర్. వి. రాఘవరావు అతిథిని పరిచయం చేశారు.

విమానాలను నడపటానికి అమితమైన ఖర్చులవుతున్నందున, విమానాలపై ప్రయాణాలరేట్లు హెచ్చుగా వున్నప్పటికీ, ప్రజలలో విమాన ప్రయాణాభిరుచి కలుగజేసేందుకు కన్సెషన్ టికెట్లను భారతీయవిమానసంస్థ యిచ్చే ఏర్పాటును చేయవచ్చునని కూడా శ్రీ ఎస్. కృష్ణారావు అన్నారు. ప్రయాణీకుల సంక్షేమానుబట్టి, విమానాలు రెండుమార్గాలు తిరగటానికి బదులు ఎక్కువసార్లు తిరిగేట్లుచేసే పిలుంటుందనికూడా అయన అన్నారు. శ్రీ ఎం. గోపీనాథ్ వందన సమర్పణ చేశారు.

సింగరేణి కార్మికుల యూనియన్ ప్రధాన కార్యదర్శి అరెస్టు

కొత్తగూడెం, మే 6: సింగరేణి బొగ్గుగనుల కార్మికుల యూనియన్ ప్రధాన కార్యదర్శి శ్రీ ఎం. కొమరయ్యను, మరో 6 మందిని పోలీసులు నిన్న అరెస్టు చేశారు.

ఇటీవల బొగ్గుగని కార్మికులలోని రెండువర్గాలవారిమధ్య జరిగిన సంఘర్షణల సందర్భంగా వీరిని అరెస్టుచేసినట్లు తెలుస్తున్నది.

సంగ్రహ వార్తలు

(ఆంధ్రపత్రిక ప్రతినిధి)

హైదరాబాద్, మే 6: ముస్లిం ధర్మదాయాల (వకఫ్స్) విచారణకు నియమించిన కమిషనరీకు తెలంగాణా ప్రాంతముపైన మాత్రమే అధికారము వుంటుందని ప్రకటించబడింది.

* * *

కరీంనగర్ జిల్లా పెద్దపల్లి తాలూకా పెద్దమిడుతూరు గ్రామములో ఒక పరిశీలనకు, ఒక వ్యవసాయంపనికి, 22 ఇళ్ళకు, 20 వీధిదీపాలకు విద్యుత్ సరఫరాచేసే ప్రతిపాదనను ఎలెక్ట్రిసిటీబోర్డు ప్రధాన ఇంజనీరు ఆమోదించి మొత్తముమీద ఖర్చుల నిమిత్తము రు 28,120 లు మంజూరు చేశారు.

* * *

కొన్ని తరగతుల నేరాలను వ్యయముగా పట్టుకొని విచారించే అధికారం తూర్పుగోదావరిజిల్లా, పైనా గ్రామ పంచాయతీకోర్టుకు ఇవ్వబడింది.

* * *

డోర్నకల్లులో నివసించే పౌరులు ఉండి ఏప్రిల్ 1 నుంచి అర్థసంవత్సరానికి రు 2 నుంచి రు 75 వరకు వృత్తిపన్ను వసూలుచేయాలని పురపాలక సంఘం నిశ్చయించింది.

* * *

కార్మికుల కోర్కెలను యజమానుల దృష్టికి తెచ్చేనిమిత్తము మే 7 వ తేదీ మండే అసమ్మతివారము జరపాలని ప్రొగ్రామ్లు కార్పొరేషన్ మజ్దూర్ సభ శ్రీ ఎల్. నారాయణ్ అధ్యక్షతనున 2 వ తేదీన జరిగిన సమావేశములో నిశ్చయించారు.

* * *

ఎర్రగడ్డలో కలేరాకు షెడ్డు నిర్మించే నిమిత్తము హైదరాబాదు కార్పొరేషన్ రు 18,500 లు మంజూరు చేశారు.

* * *

పంజగుట్ట ప్రాంతము పేరును 'ప్రకాశనగర్' గా మార్చగోరుతూ ఆ ప్రాంతవాసులు కార్పొరేషన్‌కు విన్నవించుకున్నారు.

* * *

గాంధీ వైద్య కళాశాల భవన నిర్మాణమునకు సహజీవివిరోధులలోని ఒక బృందమును నిర్ణయం చేసినట్లు తెలుస్తున్నది.

* * *

మూసాపేట్‌లోని రామకృష్ణ సినిమాట్సు కార్మికులకు కలవుల విషయంలో ఏర్పడిన వివాదమును పరిష్కారము నిమిత్తము హైదరాబాదులోని కార్మిక న్యాయస్థానమునకు పంపారు.

* * *

వ్యభిచార నిరోధక చట్టముక్రింద 8 వ నగర మాజిస్ట్రేటు శ్రీమతి దయాదేవి అన్నపూర్ణ అనే యువతికి రెండు రోజులు శిక్షవిధించారు. పంచాయితీ ఆఫీసు దగ్గర తాగుడు పనిచేస్తూ వుండగా ఈమెను అరెస్టు చేసినట్టు సబ్ ఇన్‌స్పెక్టరు అల్లుల్ హఫీజ్ న్యాయస్థానానికి తెలియచేశారు. పేరుస్థురాలు నేరాన్ని అప్పుకున్నది.

తెనాలి, మే 2: తెనాలి తాలూకా అంగలకుదురు పంచాయతీబోర్డు అధ్యక్షుడు శ్రీ ముసునూరు రామకోటయ్య (E4) ఏప్రిల్ 27 వ తేదీన స్వర్గస్థులైనారు. ఇరువురు కొడుకులు, 7 గురు కుమార్తెలు భార్య ఉన్నారు. (వ్య.వి.)

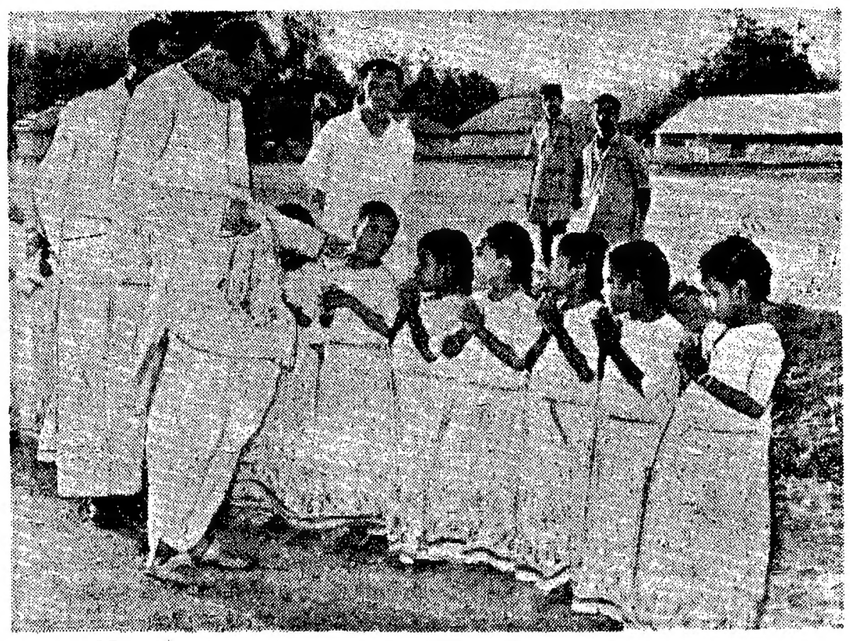

ఏప్రిల్ 22 వ తేదీన శ్రీశైలం వెళ్ళిన సందర్భంలో బర్లొట్టి చెంచు కాలనీలో ముఖ్యమంత్రి శ్రీ సంజీవ రెడ్డికి చెంచుపిల్లలు వందనము అర్పిస్తున్నప్పటి చిత్రం.

భూమిశిస్తును 7 కోట్లకు హెచ్చించే ఆలోచన

శాసనసభ కాంగ్రెసుపక్షంచే ప్రభుత్వప్రతిపాదనలపరిశీలన

(ఆంధ్రపత్రిక ప్రతినిధి)

హైదరాబాద్, మే 7: ఆంధ్రప్రదేశ్ శాసనసభ కాంగ్రెసు పక్ష సభ్యుల సమావేశము ఇవాళ సాయంత్రము 4 గంటలకు గాంధీ భవనములో జరుగుతుంది. ఈ సమావేశములో ఆంధ్ర, తెలంగాణా ప్రాంతాలలో భూశిస్తు సమన్వయ ప్రతిపాదనలపై చర్చ జరిగే అవకాశమున్నట్లు అభిజ్ఞ వర్గాల ద్వారా తెలుస్తున్నది.

భూమిపన్ను ఎలా వుండాలన్న దానిపై "అంతర్ రామన్ సంఘం" వారు కొంతకాలము క్రితము ప్రభుత్వానికి ఒక నివేదికను సమర్పించి వున్నారు. ఇప్పుడు ప్రభుత్వానికి భూమిశిస్తులవల్ల దాదాపు 10 కోట్ల రూపాయలు ఆదాయము వస్తోంది. ఈ ఆదాయాన్ని కొన్ని కోట్లు పెంచడానికి ప్రభుత్వము వద్ద కొన్ని ప్రతిపాదనలే ఆలోచనలో వున్నట్లు తెలుస్తోంది.

భూమిశిస్తు సమన్వయము చేసే విషయము తీవ్రమైన ఆలోచనలో వున్నదని ఈ మధ్య రెవిన్యూశాఖామంత్రి పత్రికల వారితో చెప్పి వున్నారు. ఇది 5 కోట్లనుంచి 7 కోట్లవరకు పెంచే ఆలోచన కూడా వున్నదంటున్నారు. ఈ సందర్భములో రెవిన్యూ బోర్డు అధికారులతో సమాలోచనలు కూడా చేశారు.

ఇప్పుడు ఉదాహరణకు కోస్తాజిల్లాలో యకరానికి రు 20 లు పన్ను వున్నచోట మరో రు 10 లు పెన్నులద్వారా పెన్నించవలసి వస్తోంది. కొద్ద సంవత్సరాలక్రితమే రూపాయికి ఆరు అణాల చొప్పున వీటి తీరువా పెంచారు. ఇప్పుడు రూపాయికి మరో పాళాలు పెంచితే యకరానికి మొత్తము పెన్నులతోపాటు ఎంత పెంచవచ్చునన్న విషయం ఆలోచనలో వున్నట్లు కనీసము యకరానికి ఎంత పెంచాలనేది పరిశీలిస్తున్నట్లు చెపుతున్నారు. తెలంగాణాలో కొన్నిచోట్ల ఆంధ్రప్రాంతము కంటె పన్నులు ఎక్కువగా వున్నవని దానిని తిరిగించాలని ఆంధ్రాకోరి వున్నది. సాయంత్రము ఈ చర్చ జరిగేటప్పుడు కొత్తగా ఎన్నికైన సభ్యులు ప్రజాభిప్రాయాన్ని ఎంతవరకు వెల్లడిస్తారో వ్యక్తముకాగలదు. ఉదయం గాంధీభవనములో ఆంధ్రప్రదేశ్ కాంగ్రెస్ కార్యవర్గము శాసనసభా కాంగ్రెసుపక్ష కార్యవర్గము రెండు సమావేశమైనవి.

రవీంద్రనాథ్ టాగూర్ కళాశాల

రాజధానిలో ఏర్పాటుకు సన్నాహాలు

హైదరాబాద్, మే 4: చార్మినార్ ఎదుట ఉండే పౌరుల సౌకర్యార్థము పబ్లిక్ మా సమీపములో రవీంద్రనాథ్ టాగూర్ కళాశాలను ఏర్పాటు చేయనున్నారు.

గతవారం భవనాలు, రహదార్ల శాఖ మంత్రి శ్రీ మీర్ అహమ్మద్‌అలీఖాన్ అధ్యక్షతన జరిగిన సమావేశములో ఈ నిర్ణయం జరిగింది.

ఈ కళాశాలకు పోషకులుగా ఉండవలసిందిగా గవర్నరు శ్రీ బీమసేన్ సచార్, ముఖ్యమంత్రి శ్రీ నీలం సంజీవరెడ్డి, ముఖ్రంజా బహదూర్ రాకుమారుని కోరాలని కూడా ఆ సమావేశములో నిర్ణయమైంది. నియమావళి తయారుచేయుటకు ఒక ఉపసంఘమును, ఆర్థికసంఘమును ఏర్పాటుచేశారు.

ఈ కళాశాలను ఉస్మానియా విశ్వవిద్యాలయమునకు అనుబంధించాలని కూడా నిశ్చయించారు.

ఈ క్రిందివారు కార్యనిర్వాహకులుగా ఒక సంఘం ఏర్పాటు చేశారు.

అధ్యక్షుడు: శ్రీ నూర్ అహమ్మద్ ఆలీఖాన్, ఉపాధ్యక్షులు: ధర్మాదాయాల మంత్రి శ్రీమతి సదాలక్ష్మి శ్రీ సి. శ్రీరాములు, కార్యదర్శి: శ్రీ రామచంద్రారెడ్డి, సంయుక్త కార్యదర్శులు: శ్రీ ఎం. వి. నరసింహారావు, శ్రీ కమందేవు, రాజ్‌పాల్ మార్వాయూసఫ్ అలీబేగ్, కోశాధికారి: శ్రీ వై. లింగారెడ్డి.

పగటిదొంగతనం 8 రోజుల జైలుశిక్ష

హైదరాబాదు, మే 3: కత్తిని చూపించి భయపెట్టి పట్టపగలు దొంగతనాలు చేసిన యూనివుద్దీన్ అనే వానిని 8 రోజులు పోలీసు రిమాండులో ఉంచాలని ఎనిమిదవ నగర మేజిస్ట్రేటు శ్రీమతి దయాదేవి నిన్న ఆదేశించారు. కేసు దర్యాప్తు జరుగుతోంది.

భారతదేశానికి అమెరికా చేస్తున్న ఆర్థికసహాయం

బొంబాయిలో గాల్‌బ్రెత్, రస్క్‌ల చర్చలు

బొంబాయి, మే 7: భారతదేశానికి ఇచ్చే ఋణసహాయం విషయమై ముఖాముఖ సమావేశమై చర్చించుకోగల అవకాశాలనుగూర్చి నేడు అమెరికా అంతరంగికవ్యవహారాలమంత్రి, శ్రీ డీన్‌రస్క్, భారత్ లోని అమెరికా రాయబారి శ్రీ గాల్‌బ్రేత్ చర్చించారు.

శ్రీ రస్క్ కొద్ద దీనికి ఇదివరకూ న్యూఢిల్లీలో కాంటాక్టుజ్ విమానాశ్రయంలో స్వల్పకాలం ఆగారు.

శేబుల్ ద్వారా కొనివాషింగ్టన్‌కు వెళ్ళటం ద్వారా కొని భారత్, అమెరికా మధ్య జరుగుతున్న వ్యవహారాలను చెలుకుకోవటంకన్నా ఈ ముఖాముఖి సంప్రతింపులే ఫంక్షనికరంగా వున్నాయని శ్రీ గాల్‌బ్రేత్ పత్రికా విలేఖరులకు వెల్లడించారు.

తింపులగూర్చి శ్రీ రస్క్ వివరంగా తెలియచేశారని రాయబారి చెప్పారు. చైనా గురించిగాని మరెట్టి విషయాన్నిగూర్చికాని తాజా పరిస్థితులపై చర్చించలేదని వారు తెల్పారు.

శ్రీ రస్క్ ఇటీవల తాము జరిపిన సిక్కిం, భూటాన్ పర్యటనగూర్చి వివరంగా తెలియచేశారని కొలంబోలో అంతర్జాతీయ ప్రాంతాలను పర్యటించివచ్చిన తొలి రాయబారి రేవన్ లోగాల్ అన్నారు.

శ్రీ డీన్‌రస్క్ ప్రయాణం

బొంబాయి, మే 7: నేడు అమెరికా స్వదేశీవ్యవహారాలమంత్రి, శ్రీ డీన్ రస్క్ కాంటాక్టుజ్ విమానాశ్రయంలో స్వల్పకాలం ఆగివతిరస్కార సింగపూర్ సమీపంలోని కొకాస్ దీవికి ప్రయాణమైనట్లు తెలిసింది.

దాదాపు 1000 పేలని విషవాయు బాంబులు

బ్రిటిష్ సముద్రతీరానికి రాక

లండన్, మే 7: ద్వితీయ ప్రపంచయుద్ధ ప్రయోగాల్లో సముద్రంలో పడిన సుమారు 1000 పేలని విషవాయు బాంబులు గత రెండువారాలలో వేల్సులోని గ్లామోర్గన్ తీరానికి కొట్టుకొనివచ్చినట్లు ఇచటి యుద్ధకార్యాలయం నిన్న ప్రకటించింది.

'ఉత్పలమాల' పద్య గ్రంథం విడుదల

హైదరాబాద్, మే 5: సర్వపాహితి సమితి, ఆంధ్ర విశ్వాపాహితి యాజమాన్యమున గురువారంనాడు జరిగిన వుత్సవంలో మద్యనిషేధ శాఖమంత్రి శ్రీ యం. ఆర్. అప్పారావు శ్రీ పుత్పల సత్యనారాయణాచారి రచించిన 'ఉత్పలమాల' అనే పద్యగ్రంథమును విడుదల చేశారు. సభకు శ్రీ కిరుసు సీతాపతి అధ్యక్షతవహించారు.

యం. పద్మజ, ఇందిరలచే ప్రార్థన అయినతరువాత సమితి కార్యదర్శి శ్రీ టి. వి. భద్రరాజు సదస్యులకు స్వాగతము చెప్పారు.

'మనరాష్ట్రంలో బాలసాహిత్యము శైశవావస్థలోనే వుందనీ, పిల్లలను మానవ సమస్యలను గ్రహించగలిగేటట్లు శిక్షణనిచ్చి ఉత్తమపౌరులుగా స్వీకరించుటకు సంసిద్ధులుగా తయారు చేయాలనీ' శ్రీ అప్పారావు చెప్పారు.

శ్రీయుతులు దివాకర్ల వెంకటావధాని, దాశరథి, పోతుకూచి సాంబశివరావు, గ్రంథముగూర్చి మాట్లాడారు.

గ్రంథకర్తను శ్రీయుతులు దాశరథి, యం. బలరామాచారి అభినందించారు. డా॥ రామరాజు, డా॥ పి. ఎస్. ఆర్. అప్పర, తాపీ ధర్మారావు, బోయి భీమన్న, పరాయితము కృష్ణమూర్తి శాస్త్రి శ్రీ సత్యనారాయణాచారికి శుభాకాంక్షలు తెలిపారు.

అభినందనలకు సమాధానమిస్తూ గ్రంథరచనకు తోడ్పడిన డాక్టర్ జి. వి. పీతాపతి శ్రీ వాగిరెడ్డి, చక్రపాణి గార్లకు శ్రీ సత్యనారాయణాచారి కృతజ్ఞత తెలియచేశారు.

రష్యాలో మేలిరకం కొత్తనూనె గని

మాస్కో, మే 7: కోలెండా పరగణా పశ్చిమ ప్రాంతంలో మేలిరకపు భారీతైల సంపద కొత్తగా కనుగొనబడిందని టాస్ వార్తాసంస్థ నేడు ప్రకటించింది. త్వరలో భారీప్రమాణంలో వుత్పత్తి ప్రారంభము వుతుందని టాస్ తెల్పింది. భారీ ప్రకృతివాయువే సంపదలుకూడా కనుగొనబడినట్టు టాస్ ప్రకటించింది.

వాతావరణం

మద్రాస్, మే 7: వచ్చే 24 గంటల్లో తెలంగాణా, కోస్తా ఆంధ్రప్రదేశ్‌లలో ఉరుములతో కూడిన జల్లులు పడవచ్చును. మద్రాస్‌లో పొయంత్రం లేదా రాత్రిపూట చినుకులు పడవచ్చు. అనంతపురం, కడపలలో అత్యధికోష్ణం 40 డిగ్రీలు నమోదు అయింది. ధర్మవరం గోడ్డులో 2 సెంటిమీటర్ల వాన పడింది.

కామన్వెల్తులోని కొత్త ఆఫ్రేషియా రాజ్యాలు

కమ్యూనిజంవైపు మొగ్గటంలేదని డంకన్ శాండీస్ వెల్లడి

లండన్, మే 5:

కామన్వెల్తులోని కొత్త ఆఫ్రేషియాసభ్యులు కమ్యూనిజంవైపు మొగ్గుచూపుతున్నారనుకోవటం కేవలం పొరపాటు అనీ, వారి సానుభూతి, ఆశలూ పాశ్చాత్యులవైపే అధికంగా ఉన్నాయనీ తమ విశ్వాసం అనీ బ్రిటన్ కామన్వెల్తు సంబంధాలశాఖ కార్యదర్శి శ్రీ డంకన్ శాండీస్ నేడు కన్సర్వేటివ్‌పార్టీ కామన్వెల్తుసమావేశంలో వెల్లడించారు.

జాతీయసమైక్యతామండలి ప్రథమ సమావేశం

జూన్ 2, 3, తేదీలలో ఏర్పాటు

న్యూఢిల్లీ, మే 7: జాతీయ సమైక్యతామండలి ప్రథమ సమావేశము జూన్ 2, 3 తేదీలలో జరుగుతుందని స్థానీయాలమంత్రి శ్రీ లాల్ బహదూర్ శాస్త్రి నేడు రాజ్యసభలో ప్రకటించారు.

గత సెప్టెంబరులో జాతీయ సమైక్యతా మహాసభ జరిగిన తరువాతజాతీయ సమైక్యతామండలిని ఏర్పాటుచేయబడినదని శ్రీ ఎం. పి. భార్గవ సమాధానమిస్తూ, ప్రధాన విషయాలు ఏవీ లేకుండానే హిందీవ్యాప్తమాత్రం అనీ, రాష్ట్రప్రభుత్వము అనుసరిస్తున్న త్రిభాషా పథకము చాలామంచిదని విద్యామంత్రి శెప్పారు. హిందీకి నిరసనలు తెలిపిన దక్షిణాది మహాపురుషులు తెలిపిన దక్షిణాది మహాపురుషులు వున్నారనీ అతడు ఏకత్వమునకు విదరగనమని శెప్పారు.

సమావేశానికి దక్షిణభారత హిందీ ప్రచారసభ కార్యదర్శి శ్రీ ఎస్. ఆర్. శాస్త్రి అధ్యక్షతవహించారు. సంఘం అధ్యక్షుడు శ్రీ ఆర్. సుందరకృష్ణ మూర్తి ప్రారంభము శెప్పారు. కార్యదర్శి శ్రీ పి. ఆర్. జగన్నాథరావు నివేదిక సమర్పించారు.

అరవరకతిమండి హిందీని నేర్చాలనీ, 10 వ తరగతి పరీక్షలో ఉత్తీర్ణతకు హిందీలో 30% కనీసమార్కులు గా నిర్ణయించాలనీ కోరుతూ తీర్మానాలు చేశారు.

బంధనంచేటుకంటేమండలి నిశ్చార్థులు అనుట జరిగేటుకంటే రాష్ట్రసంఘాలను ఏర్పరిచే విషయము మండలి సమావేశంలో పరిశీలించబడుతుంది. రాష్ట్రాల ముఖ్యమంత్రులందరూ జాతీయ సమైక్యతామండలి సభ్యులు. మనము యీ మాటనను యింకా పరిశీలించవచ్చు.

జాతీయ సమైక్యతా మహాసభ నిర్ణయాలపేరకు, భాషాసమస్యకు సంబంధించినవరకు చాలా చర్చలు తీసుకొనబడినవి. ముఖ్యంగా భాషా అల్పసంఖ్యాకవర్గాల వారికి సంబంధించిన సమస్యలను పరిశీలించుటకు ఒక సంఘం నియమించబడినది. ఆ సంఘ సమావేశములో తీసుకున్న నిర్ణయాలను వివిధ రాష్ట్రప్రభుత్వాలు అమలు పరుస్తున్నవి. దేశంలో జాతీయ సమైక్యతకు అనుకూలమైన వాతావరణాన్ని కల్పించడమే ముఖ్యము. జాతీయ సమైక్యతను పెంపొందించుటకు ఆ సంస్థ ఏర్పడినప్పుడు మహాసభ కేటాయించిన జాతీయ సమైక్యతా మహాసభకు ఆహ్వానించబడలేదు.

ఉపయోగం

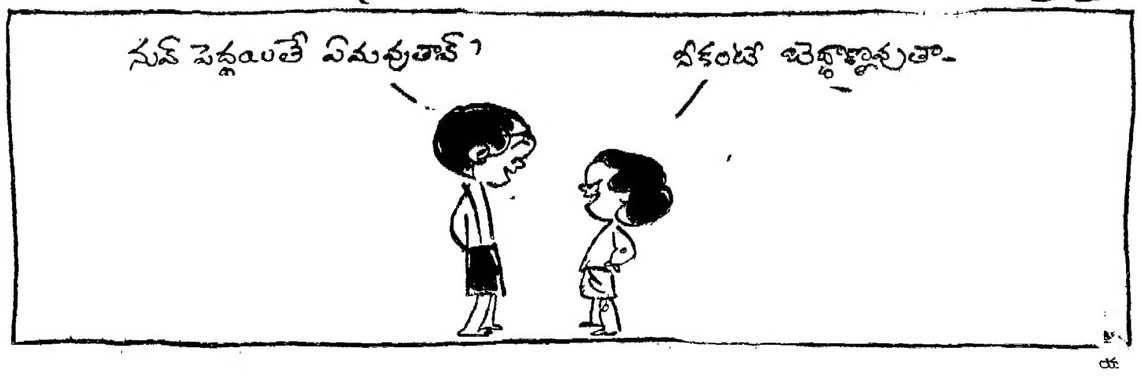

కాశ్మీర్ సరిహద్దుపై చైనా పాక్ చర్చ:

భారతఆధిపత్యంలో జోక్యంపెట్టుకోవడమే

ఆయూబ్‌తో లోగడ జరిపిన చర్చల సరళిపై లోక్‌సభలో నెహ్రూ ప్రకటన

న్యూఢిల్లీ, మే 7:

ఆక్రమిత కాశ్మీర్, సింకియాంగ్‌లమధ్య తమసరిహద్దును నిర్ణయించుకొనటంగూర్చి పాకిస్తాన్, చైనాప్రభుత్వాలు ఇటీవల ప్రకటించడము, కాశ్మీరుపై భారత సార్వభౌమాధికారంలో ఆ రెండుదేశాలు జోక్యంచేసుకోవడమేనని ప్రధాని శ్రీ నెహ్రూ నేడు లోక్‌సభలో చెప్పారు.

తమ రెండు దేశాల మధ్య సరిహద్దు యిదివరకెప్పుడు నిర్ణయించబడి వుండలేదని, యిప్పుడు నిర్ణయించదలచామని చైనా, పాకిస్తాన్ ప్రభుత్వాలు చేసిన ప్రకటన చూస్తే, ఒకానొక పరిస్థితిని ఆసరాగా తీసుకునేందుకు సమయానుకూలంగా, ఆ రెండు దేశాలు ప్రయత్నిస్తున్నట్లున్నదంటూ శ్రీ నెహ్రూ యింకా యిలా అన్నారు.

పాకిస్తాన్ పర్యటన సందర్భంలో పాకిస్తాన్ ఆక్రమంగా ఆక్రమించుకున్న కాశ్మీర్, చైనాలమధ్య సరిహద్దు విషయమై శ్రీ అయూబ్ ఖాన్‌తో నేను పూర్వకంగా చర్చించాను. సరిహద్దు విషయంలో తీసుకొనే చర్య, భారత్ తీసుకునే చర్యకు అనుగుణంగా వుండాలనే దృష్టిలో శ్రీ అయూబ్ ఖాన్‌తో ఆ సరిహద్దు సమస్యను చర్చించాను. సరిహద్దు పరిస్థితికి సంబంధించిన వాస్తవిక విషయాలు పాకిస్తాన్ అధికారులకు పూర్తిగా తెలియవని వారు చర్చల సందర్భంలో తెలిపింది. పాకిస్తానికంటే భారత్ కే ఎక్కువ వాస్తవిక విషయాలు తెలుసునని కూడా అనిపించింది.

శ్రీ అయూబ్ ఖాన్‌తో చర్చలు జరిపినప్పటికీ, పలుకారణాలవల్ల పాకిస్తాన్, చైనాలు ఈ సరిహద్దు నిర్ణయ విషయమై ఒప్పందానికి రావడం దురదృష్టకరము. ఇది, కాశ్మీరుపై భారత్‌కుగల చట్టబద్ధమైన హక్కులలో చైనా, పాకిస్తాన్‌లు రెండూ జోక్యం కల్పించుకోవటమే.

హోమ్ బరూవా: సరిహద్దు విషయం చైనా పేరుగా పాకిస్తాన్‌తో నే తేల్చుకోలేని నిశ్చయించడం, కాశ్మీర్‌పై పాకిస్తాన్ చైనురిని చైనా మాట్లాడుకోవడం అంగీకరించటమే నని చెప్పకోవచ్చా?

నెహ్రూ: పూర్తిగా అలా చెప్పకోకూడదనుకుంటాను. ఎందుచేతనంటే, భారత - పాకిస్తాన్‌ల మధ్య కాశ్మీర్ వివాదము

కాశ్మీర్ పై మండలిచర్చవల్ల తలెత్తిన విషయాలు

ఢిల్లీ తిరిగివచ్చిన మీనన్ ప్రకటన

న్యూఢిల్లీ, మే 6: భద్రతామండలిలో కాశ్మీర్ పై జరిగిన చర్చవల్ల విషయాలు కొన్ని మీమాంసయని విదేశాంగమంత్రి శ్రీ కృష్ణమీనన్ పేర్కొన్నారు అన్నారు.

భద్రతామండలి చర్చలో పాల్గొని నేటిసాయంత్రం రాజధానికి వచ్చిన శ్రీ మీనన్ విమానాశ్రయంలో కలుసుకున్న విలేఖరులు చర్చలఫలితి మేమిటని ప్రశ్నించగా శ్రీ మీనన్ విషయాలు వివిధ పక్షాల వారికి కాశ్మీర్ సమస్యపై తమ తమ అభిప్రాయాలను వెల్లడించే అవకాశం కలిగించింది. అంతికన్నా ఆ కార్యక్రమం జరుగుతుండినందుకన్నా కమిటీకి అని ప్రశ్నించారు.

శ్రీ మీనన్ విమానం దిగినవెంటనే విలేఖరులు చుట్టుముట్టటం గమనించి కాశ్మీర్ పై నేను చాలకాలం ప్రసంగించాను. అది చాలదా" అని ధాటిగా అన్నారు.

విలేఖరి: అత్యవసరమైన ఇతరవిషయాలు చూడవలసి ఉన్నందున తిరుప ప్రయాణాన్ని వాయిదా వేసుకోవాలన పని న్యూయార్క్ లో ప్రకటించారు. కదా-ఆ అత్యవసర విషయాలేమిటో తెలుసుకోవచ్చా?

శ్రీ మీనన్: నేను పార్లమెంటు సభ్యుణ్ణి, ప్రభుత్వ సభ్యుణ్ణి. అనేక విషయాలున్నాయి. కాశ్మీర్ చర్చను ఒకరోజు కేటాయించారు. కొంతకాలం మాత్రమే అక్కడ ఉండగలనని భద్రతామండలికి నేను తెలియచేశాను.

విమానాశ్రయంలో శ్రీ మీనన్ కు కేంద్రమంత్రి శ్రీ మూలచంద్, రాజ్యసభ ఉపసభాపతి శ్రీయుత నైలెట్ అయ్యా, త్రివిధ సేనాధులూ స్వాగతం ఇచ్చారు.

కాశ్మీర్ వివాదం అంటూ కానే లేదు

బొంబాయి, మే 6: కాశ్మీర్ సమస్యను కొందరు భారతీయులే కాశ్మీర్ వివాదంఅని ప్రస్తావించటం శోచనీయమని రక్షణమంత్రి శ్రీ మీనన్ నేడిక్కడ అన్నారు. 'కాశ్మీర్ విషయాన్ని మనవాళ్లే వివాదం అని ప్రస్తావిస్తే కాశ్మీర్ లో మన స్థితినిగురించి విదేశీయులకు అప్పించటం కష్టమౌతుంది. సమస్యను వివాదం అని పిలవటం కేవలం ప్రచారపు పెత్తుగడ. ఉదాసీనతవల్ల కానీ, అమాయకత్వం వల్ల కానీ ఈ విదేశీ ప్రచారాన్ని భారతప్రజలు గ్రహించి అంగీకరించరాదు. కాశ్మీర్ విషయంలో మనకు వివాదంఅంటూ ఏమీ లేదు. ఈ సమస్యపై మన విధానం సుస్పష్టంగా ఉంది. భారత్ లో కాశ్మీర్ విలీనం సమగ్రమైంది. ఈ దేశంలోని ఏ శక్తీ దానిని సూచ్యజాలదు. ఈ సమస్యను పరిశీలించేటప్పుడు భారత్ పాకిస్థాన్ లను సమస్థాయిలో పరిగణించరాదు. పాకిస్థాన్ మన ప్రాంతాలను దురాక్రమణ చేసింది. దానిని కొనసాగిస్తున్నది. వ్యాయశాస్త్రరీత్యా, రాజకీయంగా కాశ్మీర్ స్థితి ఏదైనా కావచ్చు కాని భారత్ పాకిస్థాన్ పై తానుగా యుద్ధానికి పూనుకోలేదు. కాని ఆక్రమిత కాశ్మీర్ లో ఏమిజరిగినా దాని ప్రభావం ఈ దేశంపై ఉంటుందని పాకిస్థాన్ను హెచ్చరిస్తున్నాను. ఏ పరిస్థితిలోనూ ఈ విషయంలో భారత్, సమస్థితిత్వాన్ని అంగీకరించదు' అని శ్రీ మీనన్ అన్నారు.

కాశ్మీర్ సంఘం వారిచ్చిన విందులో ప్రసంగిస్తూ శ్రీ మీనన్ పై విధంగా అన్నారు. ఈ విందుకు మహారాష్ట్ర గవర్నర్ శ్రీ సుబ్బరాయన్, ముఖ్యమంత్రి శ్రీ వై. బి. చౌహాన్ తదితరులు ప్రముఖులూ హాజరైనారు.

భద్రతామండలిలో శ్రీ మీనన్ భారత్ పక్షాన చేసినవాదాన్ని హర్షిస్తూ డా॥ సుబ్బరాయన్, శ్రీ చౌహాన్, డా॥ ఎ. వి. బాలిగారు ప్రసంగించారు.

నామ్‌థా నగరంలో తీవ్ర సంఘర్షణ

కమ్యూనిస్టుదళాల దాడి ప్రభుత్వసైనికుల పరారి

వియన్‌టియేన్, మే 6: లావోస్ కు ఉత్తరభాగంలోవున్న నామ్‌థా అనేనగరం పై కమ్యూనిస్టు సైనికదళాలు దాడిజరిపాయని వారి సెదురొక్కలేక ప్రభుత్వ దళాలు నగరాన్ని వదలి జారిపోయాయని అమెరికా విదేశాంగశాఖ నేడిక్కడ ప్రకటించింది.

ఇంతకటుదిట్టంగా దాడి ఎప్పుడూ జరిగివుండలేదని వ్యాఖ్యానించారు. అమెరికన్ మిలటరీ సలహాదారులు హెలికాప్టర్ లో వెళ్ళిపోయారని తెలియజేశారు. ప్రభుత్వసైనికులు ఎంతో తీవ్రంగా పోరాడిన ప్రయోజనం లేకపోయిందని, ఇక నగరాన్ని వదలి పారిపోవడం తప్ప వేరే గత్యంతరం కనపడలేదని వల్లడించారు.

ఈ వుదయం 8 గంటలకు సర్వసన్నాహంతో దాడి మొదలైనట్లు ప్రారంభిమయిందని తెలుస్తోంది. ఇంత తీవ్రమయిన దాడి ఇటీవల ఎప్పుడూ జరుగలేదని అనుకుంటున్నారు.

లావోస్ రాజధాని దర్శలకు లువాంగుపుచింగ్ కు విచ్చేసిన-జెనీవా సభ సహాధ్యక్షుడు శ్రీ మాల్కిమ్ మాక్డొనాల్డ్ సందర్శన ఈ దాడి కొంత బాధ్యత వహించగచ్చునని ఇక్కడి పరిశీలకులు భావిస్తున్నారు.

చనిపోయినవారి సంఖ్య ఇంకా తెలియరాలేదు.

కుమారి అన్నా పగద సౌదామిని మొన్న రష్యన్ పెడీరాతి రాష్ట్రపతి డా॥ రాజేంద్రప్రసాద్ సమక్షంలో భరతనాట్యప్రదర్శనం ఇచ్చింది. రాష్ట్రపతి కుమారిని అభినందిస్తున్న దృశ్యం.

అణ్వస్త్రపరీక్షల నిషేధం:

తటస్థరాజ్యాల రాజీపథకం ప్రకారం రష్యా కొత్త ఒప్పందం

జెనీవాసభలో ప్రతిపాదించే అవకాశం

జెనీవా, మే 7: 17 రాజ్యాల నిరాయుధీకరణమహాసభ సర్వసభ్యత నిధి సమావేశం నేడిక్కడ జరిగినప్పుడు తటస్థరాజ్యాల ప్రతిపాదనలు గర్భితమైవున్న అణ్వస్త్రపాటవ పరీక్షనిషేధ ఒప్పందం ముసాయిదాను సోవియెట్ రష్యా ప్రతిపాదించవచ్చునని ఒక పాశ్చాత్యవర్గం ద్వారా తెలియవచ్చింది.

ఎనిమిది తటస్థరాజ్యాలు ప్రతిపాదించిన రాజీపథకం ఆధారంగా రష్యనులు కొన్ని ప్రతిపాదనలు సూచించడం విశేషమే జరుగదని మరికొన్ని పాశ్చాత్య వర్గాలు పేర్కొన్నవి. రాజీ పథకంపై రష్యనులు, పాశ్చాత్యులు ఒక్కొక్కరిగా భిన్నం చెబుతున్నందున పత్రికలితాలేమీ వుండక పోవచ్చునని కూడా వీరన్నారు.

రహస్య అణ్వాయుధ పరీక్షల నివారణకు అంతర్జాతీయ ప్రత్యక్ష పరిశీలనలు వుండాలని ఆపథకం అభిలషిస్తున్నట్లు బ్రిటన్, అమెరికాలు వాదిస్తున్నవి. అనుమానాలకు గురైన దేశం యొక్క ప్రభుత్వం అహ్వానిస్తేనే తనిఖీలు వుండాలని ఆ పథకం విశదపరచుతున్నట్లు రష్యా వాదిస్తున్నది.

మంగళవారంనాడు అగ్రరాజ్యత్రయ ఉపసంఘం తటస్థరాజ్యాల పథకం ఆధారంగా సంప్రతింపులు కొనసాగిస్తుంది.

శాంతికి ప్రాతిపదిక అస్త్రాలలో పోటీకి స్వస్తి

ఉప్సాలా, (స్వీడన్), మే 7: ఆయుధ నిర్మాణంలో పోటీకి స్వస్తి చెప్పవలసిందని ప్రాక్పశ్చిమ రాజ్యాలకు విక్సరాజ్య సమితి శాశ్వతక ప్రధాన కార్యదర్శి శ్రీ థాంట్ విజ్ఞప్తి చేశారు.

హోమర్ షెల్ స్వస్థలమైన ఉప్సాలాలోని విశ్వ విద్యాలయ విద్యార్థుల సమావేశంలో శ్రీ థాంట్ ప్రసంగిస్తూ "ఆయుధ నిర్మాణంలో పోటీకి స్వస్తి చెప్పేందుకు ముందు ఒడంబడికలు సాధిస్తే తప్ప శాంతిభద్రతలకు ఆస్కారంలేదని గ్రహించవలసిన సమయు మాసన్నమైనది" అని అన్నారు.

ప్రాక్పశ్చిమ అగ్రరాజ్యాలకు చిన్న దేశాలు సంధాన కర్తలుగా వుండాలని, ఒక రాజ్యవర్గం అభిప్రాయాలను మరొక రాజ్యవర్గానికి చిన్న రాజ్యాలు వివరించి, సద్బుద్ధిచెప్పి, సమతి బలాన్ని పెంచవలెనని ఆయన కోరారు.

ప్రపంచాన్ని భయాం దోళనలలో చిరకాలం వుంచడం తమ అభిమతం కాదని రాజనీతిజ్ఞులు విస్పష్ట ప్రకటన చెయ్యవలె నన్నారు.

ప్రపంచాన్ని అలక్ష్యం చేసిన అమెరికా

అణ్వాస్త్ర పరీక్షలపై టిటో నిశిత విమర్శ

బెల్గ్రేడ్, మే 6: ప్రపంచం లోని ఇతరరాజ్యాలగతి ఏమికానో ఆలోచించక, అవి తనుగురించి ఏమి అనుకొంటవి అనే ఆలోచనైనా లేక, భావి తరాల వారికి ఎటువంటి ముప్పురాగలదో అనే చింత అయినా లేకుండా అమెరికా అణ్వాయుధ పాటవ పరీక్షలను జరపడాన్ని యుగోస్లావియా అధ్యక్షుడు మార్షల్ టిటో నేడు ఖండించారు. రష్యాకూడా బహుశా పరీక్షలకు తిరిగి ఉపక్రమించవచ్చునన్నారు.

ఉత్తర యుగోస్లావియాలో నిప్పిమిస్ సమీపానకల భారీ జలవిద్యుత్కేంద్రానికి టిటో ప్రారంభోత్సవం జరుపుతూ తలపెట్టినవేవో కొనసాగిస్తాము. కొన్ని పరీక్షలు జరుపబోము అని కొందరు రాజకీయవేత్తలు చేస్తున్నవాదం ఆమోదార్హంకాదన్నారు.

బిరోహా సమష్టి విపత్తివల్ల దెబ్బతినేరాజ్యాల ఆర్థికవిషయ మహాసభ నిర్వహణకు జరుగుతున్న సన్నాహాలు గురించి ఆయన ప్రస్తావించి ప్రతికూల పరిస్థితులను ఎదుర్కొనడానికిఆసియా, ఆఫ్రికా, దక్షిణఅమెరికా రాజ్యాలన్నీ, కొన్ని బిరోహారాజ్యాలతోనూ ఒడంబడికలు చేసుకోదగునన్నారు.

ఉత్తరప్రదేశ్ కాంగ్రెసువాదులపై చర్యకు నిర్ణయం

ఎన్నికలలో విరుద్ధప్రవర్తన ఫలితం

లక్నో, మే 6: క్రిందటి సార్వత్రిక ఎన్నికల్లో క్రమశిక్షణా రహితంగా వ్యవహరించిన కాంగ్రెసు ప్రముఖులందరిమీదా క్రమశిక్షణచర్య తీసుకోవాలని ఉత్తరప్రదేశ్ కాంగ్రెసు సంఘ కార్యవర్గం నేడు నిర్ణయించింది.

ఎన్నికపదవులు, తదితర ముఖ్యమైన పదవులు నిర్వహిస్తున్న వారుగూడా వీరిలో ఉన్నారు.

శ్రీ ఎ. బి. జైన్ అధ్యక్షత వహించిన కారణ్యవర్గమండలి సమావేశం, తనకు అందిన ఫిర్యాదుల నన్నిటినీ యిద్దరు సభ్యులుగల ఒక పరిశీలక సంఘానికి నివేదించింది రాష్ట్ర ముఖ్యమంత్రి శ్రీ సి. బి. గుప్తాగూడా యీ సమావేశానికి హాజరైనారు.

ఉత్తరప్రదేశ్ శాసనసభ మాజీ సభాపతి శ్రీ ఎ. జి. ఖేర్, ఫైనాన్సు పరిపాలనాశాఖమంత్రి శ్రీ విచిత్రనారాయణ్ సిన్హా, ఆయన నిర్వాహకులైన యీ పరిశీలక సంఘం ఒక మూడంగోజులో తమ నివేదికను సమర్పిస్తుంది.

ఉత్తరప్రదేశ్ లో దాదాపు వెయ్యిమంది కాంగ్రెస్ వాదులపై ఫిర్యాదులు ఉన్నాయి. ప్రదేశ్ కాంగ్రెసు అధ్యక్షులు యింతేకుమారు 168 మంది తిరుగుబాటు కాంగ్రెసువాదులను బహిష్కరించి ఉన్నారు.

శంకరజయంతి వుత్సవాలు

హైదరాబాద్, మే 3: ఆంధ్ర రాజధాని నగరము విద్యానగర్ లోని శంకర మఠములో శంకర జయంత్యుత్సవాలు మే 4 వ తేదీ నుంచి 8 వ తేదీ వరకు జరుగుతాయి. ప్రతిరోజు ప్రస్తానత్రయ భాష్య కాలక్షేపాలు, యజుర్వేద పారాయణము శంకర దిగ్విజయ కాలక్షేపము, పూజలు అభిషేకాలు జరుగును. సాయంత్రము శ్రీ లంక సీతారామ శాస్త్రి ప్రవచనాలు చేస్తారు. 6 వ తేదీన శ్రీ శారదాదేవికి 8 వ తేదీన శంకర భగవత్పాదులకు ప్రత్యేక పూజలు జరుగుతాయి.

గో. జిల్లాల పట్టభద్రుల నియోజక వర్గం

తాడేపల్లిగూడెం, మే 5: ఉభయ గోదావరిజిల్లాల పట్టభద్రుల నియోజక వర్గమునుండి ఆంధ్రప్రదేశ్ లెజిస్లేటివ్ కౌన్సిల్‌కు పెంటపాడు పంచాయతీ సమితి అధ్యక్షులు శ్రీ పసల సత్యనారాయణ పోటీ చేస్తున్నారని తెలిసింది. (స్వ. వి.)

రాష్ట్రాలకు అధికారం, ఆర్థిక వనరులు ఎక్కువ ఉండాలి

తమిళనాడు కాంగ్రెస్ సమావేశంలో శ్రీ టి. టి. కృష్ణమాచారి సూచన

మద్రాస్, మే 6: రాష్ట్రప్రభుత్వాలకు ఎక్కువ అధికారాలు ఆర్థిక వనరులు వుండాలని పార్లమెంటు సభ్యుడు శ్రీ టి. టి. కృష్ణమాచారి నేడు ఇక్కడ చెప్పారు.

తమిళనాడు కాంగ్రెసు సర్వసభ్య సమావేశములో మాట్లాడుతూ రాష్ట్రాల అధికారాలను అధికముచేసే నిమిత్తము రాజ్యాంగమును సవరించాలని శ్రీ కృష్ణమాచారి అన్నారు.

రాజ్యాంగమును రచించునప్పుడు అధికారాల పంపిణీ విషయంలో నిర్దుష్టమైన భావాలు లేవనీ, 15 ఏళ్ళ అనుభవముద్వారా అధికారాల పునః పంపిణీ చేయడము అవసరముగా కనిపిస్తోందని ఆయన అన్నారు.

అంతర్రాష్ట్ర వర్తకులను తగించే నిమిత్తము కేంద్రానికి కొన్ని విషయాలలో ఎక్కువ అధికారాలు వుండాలని కూడా శ్రీ కృష్ణమాచారి చెప్పారు.

"ఈనాడు మనము ఒక రాష్ట్రము సముద్రపాలు అవుతున్న నీటిని త్రాగేందుకు మరొక రాష్ట్రానికి ఇచ్చేందుకు నిరాకరిస్తూ వుండటము చూస్తున్నాము. ఇట్లాంటి విషయాలలో కలుగజేసుకొని సక్రమంగా పంపిణీచేసే అధికారము కేంద్రానికి వుండాలి" అని ఆయన కోరారు.

ముఖ్యమంత్రి శ్రీ కామరాజు ఇటీవలి సార్వత్రిక ఎన్నికఫలితాలను సమీక్షిస్తూ 12 స్థానాలు తగ్గి నా కాంగ్రెసుకు గతి ఎన్నికల్లోకం[illegible] వాయని అ[illegible]

"[illegible] యం. [illegible] నందో[illegible] (గెలు[illegible]

[illegible] మును ఖండించాలి" అని ముఖ్యమంత్రి చెప్పారు.

శ్రీ యం. భక్తవత్సలం ఆర్థికమంత్రి మాట్లాడుతూ తమకువచ్చిన 34 లక్షల ఓట్లు ద్రవిడనాడు విభజనకు వచ్చినవి కావని డి. యం. కె. నాయకులే అంగీకరించినట్లు చెప్పారు. విభజనకు 20 లక్షలమంది ఓటు చేసివుంటారని వాదన (డి. యం. కె.) అభిప్రాయ పడుతున్నట్లుకూడా తెలుస్తోందని అన్నారు.

ప్రారంభోత్సవములో శ్రీ ఆ. కృష్ణస్వామి నాయుడు శ్రీ అలగేశన్ స్థానే తమిళనాడు కాంగ్రెసుకు శాశ్వతక అధ్యక్షులుగా ఎన్నికైనారు. నూతన అధ్యక్షుని ఎన్నిక డిసెంబరులో జరుగుతుంది.

మంత్రుల కార్యక్రమాలు

హైదరాబాద్, మే 3: పరిశ్రమల శాఖ మంత్రి డా. ఎం. ఎస్. లక్ష్మీనరసయ్యగారు 8 వ తేదీ సాయంత్రం 4 గంటలకు అల్వాల్ నుంచి బయలుదేరి కనకమామిడి, చేవెళ్ల తాలూకా, హైదరాబాద్ జిల్లాకి వెళ్తారు. అదేరోజు రాత్రి 10 గంటలకు అల్వాల్ తిరిగి వస్తారు.

మంత్రిగారు మర్నాడు మే 10 వ తేదీన ఉదయం 9 గంటలకు అల్వాల్ నుంచి బయలుదేరి ఇబ్రహీంపట్నం వెళ్తారు. అదేరోజు రాత్రి 8 గంటలకు అల్వాల్ కు తిరిగివస్తారు.

పురపాలకశాఖ మంత్రి శ్రీ ఆంపాటి వెంకట్రామయ్యగారు మే 10 వ తేదీ నగరు 10—30 గం. లకు విశాఖపట్నానికి [illegible] విమానంలో బయలుదేరి వెళ్తారు. శ్రీకాకుళం, విజయనగరములలో [illegible] మే 17 వ తేదీ సాయంత్రం నిముషములకు హైదరాబాదు [illegible]రు.

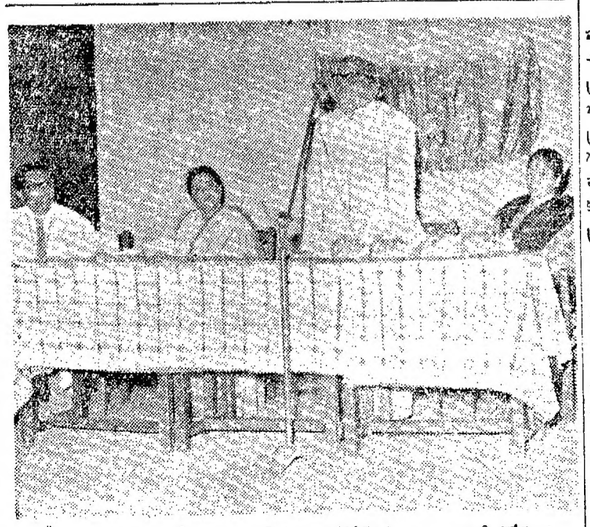

ఇటీవల కాకినాడలోని మూగబధిరుల ప్రభుత్వపాఠశాల వారి కోత్సవ సభలో తీసిన ఛాయాచిత్రం; ఎడమనుంచి: శ్రీ ఎం. మోహనరావు (పాఠశాల ప్రధానోపాధ్యాయుడు), శ్రీమతి కే. సుబ్రహ్మణ్యేశ్వరి (తూ॥ గో॥ జిల్లా విద్యాశాఖాధికారి), శ్రీ వీ. ఎస్. ఎస్. మూర్తి (విద్యాశాఖ రీజనల్ డిప్యూటీ డైరెక్టరు), శ్రీమతి వి. ఎస్. ఎస్. మూర్తి సతి.

పంకాలు బల్బుల సంఖ్యను సగానికి తగ్గించుకోవాలి

విద్యుచ్ఛక్తి కొరతసమస్య: ఆంధ్ర వాణిజ్య, పరిశ్రమల సమాఖ్య సూచన

(ఆంధ్రపత్రిక ప్రతినిధి)

హైదరాబాదు, మే 6: తమ అవసరాలకుమించి ట్యూబ్ లైట్లు, బల్బులు వాడుతున్న గృహాలు తమ వాడకాన్ని 50 శాతం తగ్గించుకోవాలనీ, ప్రస్తుతం హైదరాబాద్ మార్కెట్లలోని గృహాలలో చాలాభాగం, ముఖ్యంగా పని ముమ్మరంగా ఉన్నప్పుడు అవసరమైన వాటికంటే ఎక్కువ బల్బులను ఉపయోగిస్తున్నాయనీ ఆంధ్రప్రదేశ్ వాణిజ్య పరిశ్రమ మండలుల సమాఖ్య, విద్యుచ్ఛక్తి సప్లయి విషయంలో జంటనగరాలు యిప్పుడు ఎదుర్కొంటున్న సమస్యలను అధిగమించటానికి నీటిపారుదల, విద్యుచ్ఛక్తి శాఖ మంత్రి శ్రీ ఏ. సి. సుబ్బారెడ్డికి పంపించిన ఒక విజ్ఞప్తిపత్రంలో సూచించింది.

ఆంధ్రప్రదేశ్ సమాఖ్య సూచించిన యీ పథకంలో ఏడు అంశాలు ఉన్నాయి.

విడవకుండా పనిచేస్తున్న పరిశ్రమలు మినహా, మూడు అంచెలుగా పనిచేస్తున్న మిగతా పరిశ్రమలు, ముందుగా నిర్ణయించుకున్న రోజుల్లో (ఆదివారాలుగాక) మూసివేయవచ్చునవీ, ఆవిధంగా వాటినుంచి విడుదలఅయ్యే విద్యుచ్ఛక్తిని యితర ఉపయోగాలకు లభింపజేయవచ్చునవీ యీ సమాఖ్య యింతో సూచనచేసింది. ఇక రెండంచెల పరిశ్రమల విషయంలో, అవి రాత్రి 10 గంటలనుంచి ఉదయం 6 గంటలవరకు పనిచేసేటట్లు, అంచెలను (షిఫ్టులు) మార్చాలని విద్యుచ్ఛక్తి శాఖ సూచించింది. ఇలా చేయటంలో, పనివారి ఆరోగ్యాన్ని పరిశీలించవలసి ఉంటుందని సమాఖ్య భావిస్తున్నది. పని ముమ్మరంగా సాగేసమయంలో పరిశ్రమలు తమ వాడకంలో 20 శాతం స్వయంగా తగ్గించుకునే పద్ధతిని నిర్ణయించుకోవాలి. వీటితోపాటు ప్రత్యేక ఏర్పాటుపై వారానికి ఒకరోజు మొప్పున మూసివేయవలసినదిగా పరిశ్రమలను కోరాలి" అని యీ విజ్ఞప్తిపత్రం సూచిస్తున్నది.

ఇందులోని యితర సూచనలు యీ విధంగా ఉన్నాయి: చెలవు రోజుల్లో తప్ప యితర రోజుల్లో రోజు విడిచి రోజు పనివతి డిగా ఉండే వేళల్లో పాయంత్రం (6 గంటల మొదలు 9 గంటల వరకు) విద్యుచ్ఛక్తి వినియోగించవద్దని సినిమాహాలు యజమానులను అడగాలి. ఇలా అడగటంలో సినిమాహాలులు తమ స్వంత కష్ట్యుత్పాదక యంత్రాలను (డీజెల్ లేదా పెట్రోలు) వెలగొల్పుకోటానికి అనుమతించాలి. పని వతి డిగా ఉండే సమయాల్లో అడ్వర్టయిజింగ్, నియోన్ సైన్లను ఆపు చేయాలి. వీధి లైట్లను వీలైనంతవరకు తగ్గించి వేయాలి. ఇంకా విద్యుచ్ఛక్తిని బాగా తగ్గించి వాడుకునే వారికి బహుమానాలను, అమితంగా వాడేవారికి శిక్షలను విధించేటట్లు అవకాశం కల్పించాలి.

ఈ సూచనలు, ప్రజల యిబ్బందులను కొంతవరకు తగ్గించటానికిమాత్రమే తోడ్పడతాయంటూ, రోజు రోజుకు పెరిగిపోతున్న రాష్ట్ర అవసరాలను తీర్చటానికివిద్యుదుత్పత్తిని పెంపొందింపజేసే ప్రధాన సమస్యను అనతికాలంలో పరిష్కరించాలని యీ విజ్ఞప్తిపత్రం కోరింది. ఎత్తో జనరేటర్లను, పాకిజా సెట్టును ప్రభుత్వం తెప్పించి ఆట్టే కాలవిలంబన చేయకుండా సప్లయిచేయాలి.

1959 లో ఆంధ్రప్రదేశ్ లో 192 మెగావాట్ల విద్యుత్తుతయారయ్యేది. ఇది 1960 లో 206 మెగావాట్లకు, 1961 లో 213 మెగావాట్లకు పెరిగింది. 1962 లో యథాతథంగా నిలిచి ఉంది. దీనిని బట్టి కాలగతి సంవత్సరాలలో ఆంధ్రప్రదేశ్ లో విద్యుదుత్పాదకతకి 21 మెగావాట్లు మాత్రమే పెరిగింది. రాష్ట్రంలో కొలకొల్పబడిన విద్యుత్కేంద్రాల నుంచి 213 మెగావాట్ల శక్తి జనించగలదన్నప్పుడు యీ మొత్తాన్ని ఉత్పత్తి చేయటం సాధ్యమని కొందరు, సగటు ఉత్పత్తి యింతకంటె యింకా చాలా తక్కువే ఉండవచ్చు.

మంత్రికి సమర్పించబడిన యీ విజ్ఞప్తిపత్రం యింకా యీ విధంగా వివరించింది. "ఉత్తరోత్తరా కనీసం మూడవ ప్రణాళికా కాలానికి తయారుచేయబడిన ప్రతిపాదనలనుబట్టి ఆంధ్రప్రదేశ్ కు 488 మెగావాట్ల శక్తి లభించగలదని తెలుస్తున్నది. భారీపారిశ్రామిక పథకాలతోకూడిన మూడవ ప్రణాళికను మనము విద్యుచ్ఛక్తి కొరతతో ప్రారంభించాము.

రామగుండం, కొత్తగూడెం, హైదరాబాద్, తదితర స్థలాలవద్ద కొలకొల్పనున్న విద్యుచ్ఛక్తి కేంద్రాలు యింకా ప్రారంభం కావలసిఉన్నాయి. వీటికంటే ఆగ్గలు యివ్వలేదని తెలుస్తున్నది. ఆంధ్రప్రదేశ్ విద్యుచ్ఛక్తి అవసరాలనుకేంద్రఅందజేవాపనివిజలకు విద్యుచ్ఛక్తి సంఘం మనరాష్ట్రానికి 1961-'62 లో 240 మెగావాట్లు కావలసి ఉంటుందనీ 1965-'66 లో యీసంఖ్య 675 మెగావాట్లకు హెచ్చుతుందనీ సూచించింది. మనం అందజేయగలిగినదానికన్నా మనకు అవసరమనీ అనుకున్నా, మనము చాలా వెనుకపడి ఉన్నామనీ, ఆంధ్రప్రదేశ్ విద్యుచ్ఛక్తి విషయంగా కార్యక్రమం అమలుపరిచినా అవసరానికి తగిన విధంగా అమలుజరిగినా అప్పటికీ మనం కంటా 187 మెగావాట్లు తక్కువగుంది.

1965-66 వాటికి అంచనావేసిన 675 మెగావాట్లు మనకు పూర్తిగా చాలదు. ఈ మొత్తాన్ని 850 మెగావాట్లకు హెచ్చించాలని మా అభిప్రాయము. అంటే యిప్పుడు నిర్మాణంలోఉన్న పథకాలకు మరో 862 మెగావాట్ల శక్తి నిజోడించాలన్నమాట. మనరాష్ట్రం శీఘ్రంగా అభివృద్ధి చెందాలంటే ప్రధానంగా థర్మల్ శక్తిని, పిమ్మట ఉత్పన్నమయ్యే లోటుపాట్లను భర్తీ చేసుకోటానికాను జలవిద్యుచ్ఛక్తి మీద ఆధారపడి ఉండకూడదు. ఒక విద్యుత్పత్తికాలికను మనము రూపొందించుకోవాలి. ఈ రాష్ట్రంలో బొగ్గు విస్తారంగా లభిస్తుంది. విశాఖపట్నంలో నూనెపుడ్డి కర్మాగారం ఒకటి ఉన్నది. రాష్ట్రంలోని యీ రెండు పరిశ్రమల్లో లభించే వస్తుసంపదతో థర్మల్ ప్రక్రియద్వారా విద్యుచ్ఛక్తిని పెద్దపెద మొత్తాలలో సులభంగా ఉత్పత్తి చేసుకోగలమని మావిశ్వాసము."

పూర్తిగా పన్నులు వసూలు చేసిన పంచాయతీలు

అల్లగడ్డ, మే 6: మల్లారెడ్డి వేదనగర్ పంచాయతీసమితి ప్రాంతంలోని ఈ క్రింది 20 గ్రామాల పంచాయతీలు పన్నులు నూటికి నూరుపాళ్ళు వసూలు చేసినవని సమితి పంచాయతీల నిర్వహణ శాఖాధికారి శ్రీ ఎం. రాధాకృష్ణమూర్తి తెలియజేశారు.

గ్రామాలు:—అల్లగడ్డ, చాగలమర్రి, దీబగుంట, వనికిందిన్నె, ఒంటి వెంగల, కామినేనిపల్లి, తేళ్లపురి, గోస్పాడు, కోటపాడు, ఎం. కృష్ణాపురం, యాళ్లూరు, చింతకొమ్ముల దిన్నె, గొట్లూరు, గోపాలపురం, జూనేపల్లి, రాంపల్లి, కానాలపల్లి, మద్దూరు, బ్రాహ్మణపల్లి, కలుగొట్లపల్లి. (ఎ. వి.)

16"
టేబుల్ ఫ్యాన్
అందచందాల
ఉషా
టేబిలు ఫ్యాన్
పొగడైన శ్రీముఖైనా గాడ్పు
వేర్వేరు రంగులలో దొరకును
ఉషా ఇంజనీరింగ్ వర్క్స్ లిమిటెడ్
ఎజంట్లు: మెసర్సు. ఉషా సేల్సు ప్రైవేట్ లిమిటెడ్,
120, ఆర్మీనియన్ వీధి, మద్రాసు-1.

ది హైదరాబాదు సెంట్రల్ కో-ఆపరేటివ్ యూనియన్

1962 జూలై 1 మొదలు కో-ఆపరేటివ్ ట్రైనింగ్ కాలేజి, గన్‌ఫౌండ్రీ, హైదరాబాదునందు జరుపబడు మరునటి సెషన్, జూనియర్ కో ఆపరేటివ్ సర్టిఫికేట్ పెర్సనల్ (నాన్ ఆఫీసర్) కోర్సునందు శిక్షణ పొందుటకు ప్రవేశములకై దరఖాస్తులు కోరబడుచున్నవి. కోర్సుయొక్క కాలపరిమితి 1962 జూలై మొదలు 1963 మే వరకు 11 నెలలు. ప్రవేశమునకు కనీస సామాన్య అర్హతలు హెచ్. హెచ్. సి. లేక ఎస్. ఎస్. ఎల్. సి. ఉత్తీర్ణత. అభ్యర్థులకు 1962 జూలై 1 కి, 16 సంలోపు వయస్సు పూర్తియై యుండవలెను. ఎన్నుకోబడిన అభ్యర్థులు ప్రవేశకాలమందు లంప్‌సం ఫీజుగా రూ. 75/— చెల్లించవలెను. (వెలకు రూ 5/— హాస్టలు ట్యూషన్ ఫీజు రూ. 55/— ప్రవేశ ఫీజు రూ. 10/— మరియు స్టైనల్ పరీక్ష ఫీజు రు 10/— మొత్తము రూ. 75/—) ప్రవేశపు దరఖాస్తులు సెక్రటరీ, ది హైదరాబాదు సెంట్రల్ కో—ఆపరేటివ్ యూనియన్, గన్‌ఫౌండ్రీ, హైదరాబాదు వారికి 1962 జూన్ 25 లోగా పంపవలెను. దరఖాస్తు ఫారములకై ఫారం 1 టికి రూ. 50 న. పై. చెల్లించి సెక్రటరీ, హైదరాబాదు సెంట్రల్ కో—ఆపరేటివ్ యూనియన్, గన్‌ఫౌండ్రీ, హైదరాబాదువారి వద్దనుండి పొందవచ్చును.

సెక్రటరీ

ఏ. ఐ. ఫ్రూటీ ఆనందకరమైనవి, పుష్టికరమైనవి ఎన్నుకొనుటకు

6 రుచులలోగంపు

- పైనాపిల్
- ఆరెంజ్
- చెర్రీ
- పేరన్
- నట్స్
- తేనెపండు

అందరికీ అనర్హైన ఎందు

ఏ ఐ ఫ్రూటీని

ఎగురు చూడండి

ఏ ఐ ఫ్రూటీలోనే

మీ అభిమాన క్రికెట్ స్టార్స్ కార్టూన్ బొమ్మలు వున్నవి.

కలకత్తా కనెక్షనరీ వర్క్స్
బొంబాయి-16

Printed and Published for Nageswara Rao Estates (Private) Ltd., by S. Radhakrishna, at The Andhra Patrika Press, 6 & 7, Thambu Chetty Street, Madras-1 Editor: S Sambhu Prasad. Phone: Madras 22244 & 21747 Hyderabad: 5703.

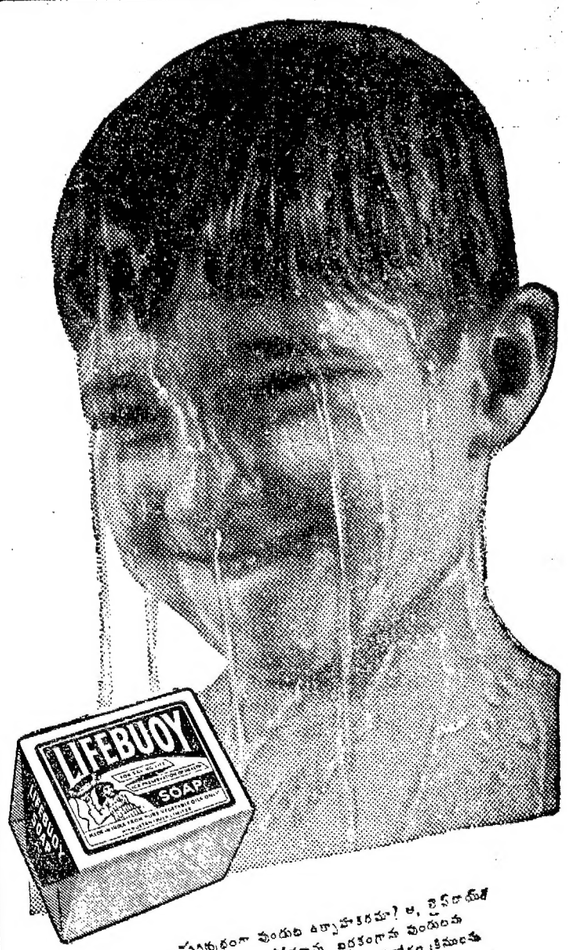

ప్రపంచంలోనే వుండుటి ఉత్పాదకరమా? ఆ, లైఫ్‌బాయ్ ఆరోగ్యకరమైనదే ... ఉక్కపోతగాను, బిర్రకంగాను వుండుటచే నొదిగించి హాయి గొలుపుటకు ... మురికిరోగం క్రిములను తొలగించుటకు లైఫ్‌బాయ్‌వంటి సాధనమేలేదు. చిన్న, పెద్దలూ, పిల్లలూ ఒకటిగా ఆరోగ్యవంతులే ... కుటుంబంలో అందరి క్షేమం ఆరోగ్యవంతులే.

ఎక్కడ లైఫ్‌బాయ్ వున్నదో అక్కడ ఆరోగ్యము వున్నది!

హిందుస్థాన్ లీవర్ ఉత్పత్తి

LB-XII TL